



**DINAS PEKERJAAN UMUM
KABUPATEN KUTAI KARTANEGARA**

Jalan Wolter Monginsidi Komplek Perkantoran Pemkab. Kutai Kartanegara Tenggarong 75511

FOTO SURVEY KONDISI JALAN KABUPATEN TAHUN 2023
RUAS JALAN : MENAMANG KIRI



LOKASI : STA 0+000

KONDISI PERKERASAN : RUSAK BERAT
LEBAR PERKERASAN : 4,5 M
CATATAN : BETON

LOKASI : STA 0+100

KONDISI PERKERASAN : RUSAK BERAT
LEBAR PERKERASAN : 4,5 M
CATATAN : BETON

| NO. RUAS | NAMA RUAS | DPU KAB. KUTAI KARTANEGRA | PETUGAS SURVEI | HALAMAN |
|----------|-------------------|---------------------------|------------------------------|---------|
| 11.09 | Ds. Menamang Kiri | | Nizar Sirpan, ST & Arlan, ST | 1 |



**DINAS PEKERJAAN UMUM
KABUPATEN KUTAI KARTANEGARA**

Jalan Wolter Monginsidi Komplek Perkantoran Pemkab. Kutai Kartanegara Tenggarong 75511

FOTO SURVEY KONDISI JALAN KABUPATEN TAHUN 2023
RUAS JALAN : MENAMANG KIRI



LOKASI : STA 0+200

KONDISI PERKERASAN : RUSAK RINGAN
LEBAR PERKERASAN : 4,5 M
CATATAN : BETON

LOKASI : STA 0+300

KONDISI PERKERASAN : RUSAK BERAT
LEBAR PERKERASAN : 4,5 M
CATATAN : BETON

| NO. RUAS | NAMA RUAS | DPU KAB. KUTAI KARTANEGRA | PETUGAS SURVEI | HALAMAN |
|----------|-------------------|---------------------------|------------------------------|---------|
| 11.09 | Ds. Menamang Kiri | | Nizar Sirpan, ST & Arlan, ST | 2 |



**DINAS PEKERJAAN UMUM
KABUPATEN KUTAI KARTANEGARA**

Jalan Wolter Monginsidi Komplek Perkantoran Pemkab. Kutai Kartanegara Tenggarong 75511

FOTO SURVEY KONDISI JALAN KABUPATEN TAHUN 2023

RUAS JALAN : MENAMANG KIRI



LOKASI : STA 0+400

LOKASI : STA 0+500

KONDISI PERKERASAN : SEDANG
LEBAR PERKERASAN : 4,5 M
CATATAN : BETON

KONDISI PERKERASAN : RUSAK RINGAN
LEBAR PERKERASAN : 4,5 M
CATATAN : BETON

| NO. RUAS | NAMA RUAS | DPU KAB. KUTAI KARTANEGRA | PETUGAS SURVEI | HALAMAN |
|----------|-------------------|---------------------------|------------------------------|---------|
| 11.09 | Ds. Menamang Kiri | | Nizar Sirpan, ST & Arlan, ST | 3 |



**DINAS PEKERJAAN UMUM
KABUPATEN KUTAI KARTANEGARA**

Jalan Wolter Monginsidi Komplek Perkantoran Pemkab. Kutai Kartanegara Tenggarong 75511

FOTO SURVEY KONDISI JALAN KABUPATEN TAHUN 2023

RUAS JALAN : MENAMANG KIRI



LOKASI : STA 0+600

LOKASI : STA 0+700

KONDISI PERKERASAN : RUSAK BERAT
LEBAR PERKERASAN : 4,5 M
CATATAN : BETON

KONDISI PERKERASAN : BAIK
LEBAR PERKERASAN : 5 M
CATATAN : BETON

| NO. RUAS | NAMA RUAS | DPU KAB. KUTAI KARTANEGRA | PETUGAS SURVEI | HALAMAN |
|----------|-------------------|---------------------------|------------------------------|---------|
| 11.09 | Ds. Menamang Kiri | | Nizar Sirpan, ST & Arlan, ST | 4 |



**DINAS PEKERJAAN UMUM
KABUPATEN KUTAI KARTANEGARA**

Jalan Wolter Monginsidi Komplek Perkantoran Pemkab. Kutai Kartanegara Tenggarong 75511

FOTO SURVEY KONDISI JALAN KABUPATEN TAHUN 2023

RUAS JALAN : MENAMANG KIRI



LOKASI : STA 0+800

KONDISI PERKERASAN : BAIK
LEBAR PERKERASAN : 5 M
CATATAN : BETON

LOKASI : STA 0+900

KONDISI PERKERASAN : BAIK
LEBAR PERKERASAN : 5 M
CATATAN : BETON

| NO. RUAS | NAMA RUAS | DPU KAB. KUTAI KARTANEGRA | PETUGAS SURVEI | HALAMAN |
|----------|-------------------|---------------------------|------------------------------|---------|
| 11.09 | Ds. Menamang Kiri | | Nizar Sirpan, ST & Arlan, ST | 5 |



**DINAS PEKERJAAN UMUM
KABUPATEN KUTAI KARTANEGARA**

Jalan Wolter Monginsidi Komplek Perkantoran Pemkab. Kutai Kartanegara Tenggarong 75511

FOTO SURVEY KONDISI JALAN KABUPATEN TAHUN 2023

RUAS JALAN : MENAMANG KIRI

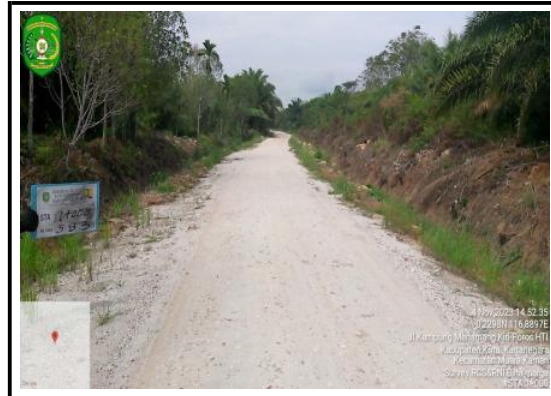
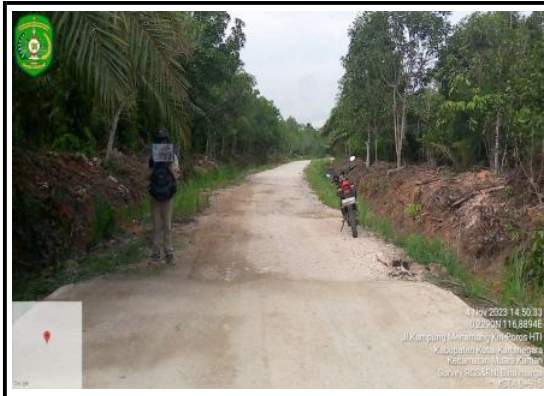

LOKASI : STA 0+915

KONDISI PERKERASAN : RUSAK BERAT
LEBAR PERKERASAN : 5 M
CATATAN : KERIKIL

LOKASI : STA 1+000

KONDISI PERKERASAN : RUSAK RINGAN
LEBAR PERKERASAN : 5 M
CATATAN : KERIKIL

| NO. RUAS | NAMA RUAS | DPU KAB. KUTAI KARTANEGRA | PETUGAS SURVEI | HALAMAN |
|----------|-------------------|---------------------------|------------------------------|---------|
| 11.09 | Ds. Menamang Kiri | | Nizar Sirpan, ST & Arlan, ST | 6 |



**DINAS PEKERJAAN UMUM
KABUPATEN KUTAI KARTANEGARA**

Jalan Wolter Monginsidi Komplek Perkantoran Pemkab. Kutai Kartanegara Tenggarong 75511

FOTO SURVEY KONDISI JALAN KABUPATEN TAHUN 2023

RUAS JALAN : MENAMANG KIRI



LOKASI : **STA** 1+100

LOKASI : **STA** 1+200

KONDISI PERKERASAN : RUSAK RINGAN

KONDISI PERKERASAN : RUSAK RINGAN

LEBAR PERKERASAN : 5 M

LEBAR PERKERASAN : 5 M

CATATAN : KERIKIL

CATATAN : KERIKIL

| NO. RUAS | NAMA RUAS | DPU KAB. KUTAI KARTANEGRA | PETUGAS SURVEI | HALAMAN |
|----------|-------------------|---------------------------|------------------------------|---------|
| 11.09 | Ds. Menamang Kiri | | Nizar Sirpan, ST & Arlan, ST | 7 |



**DINAS PEKERJAAN UMUM
KABUPATEN KUTAI KARTANEGARA**

Jalan Wolter Monginsidi Komplek Perkantoran Pemkab. Kutai Kartanegara Tenggarong 75511

FOTO SURVEY KONDISI JALAN KABUPATEN TAHUN 2023

RUAS JALAN : MENAMANG KIRI



LOKASI : **STA** 1+300

LOKASI : **STA** 1+400

KONDISI PERKERASAN : RUSAK RINGAN

KONDISI PERKERASAN : RUSAK RINGAN

LEBAR PERKERASAN : 5 M

LEBAR PERKERASAN : 5 M

CATATAN : KERIKIL

CATATAN : KERIKIL

| NO. RUAS | NAMA RUAS | DPU KAB. KUTAI KARTANEGRA | PETUGAS SURVEI | HALAMAN |
|----------|-------------------|---------------------------|------------------------------|---------|
| 11.09 | Ds. Menamang Kiri | | Nizar Sirpan, ST & Arlan, ST | 8 |



**DINAS PEKERJAAN UMUM
KABUPATEN KUTAI KARTANEGARA**

Jalan Wolter Monginsidi Komplek Perkantoran Pemkab. Kutai Kartanegara Tenggarong 75511

FOTO SURVEY KONDISI JALAN KABUPATEN TAHUN 2023

RUAS JALAN : MENAMANG KIRI



LOKASI : **STA** 1+500

LOKASI : **STA** 1+600

KONDISI PERKERASAN : RUSAK RINGAN

KONDISI PERKERASAN : RUSAK RINGAN

LEBAR PERKERASAN : 5 M

LEBAR PERKERASAN : 5 M

CATATAN : KERIKIL

CATATAN : KERIKIL

| NO. RUAS | NAMA RUAS | DPU KAB. KUTAI KARTANEGRA | PETUGAS SURVEI | HALAMAN |
|----------|-------------------|---------------------------|------------------------------|---------|
| 11.09 | Ds. Menamang Kiri | | Nizar Sirpan, ST & Arlan, ST | 9 |



**DINAS PEKERJAAN UMUM
KABUPATEN KUTAI KARTANEGARA**

Jalan Wolter Monginsidi Komplek Perkantoran Pemkab. Kutai Kartanegara Tenggarong 75511

FOTO SURVEY KONDISI JALAN KABUPATEN TAHUN 2023

RUAS JALAN : MENAMANG KIRI



LOKASI : **STA** 1+700

LOKASI : **STA** 1+800

KONDISI PERKERASAN : RUSAK RINGAN

KONDISI PERKERASAN : RUSAK RINGAN

LEBAR PERKERASAN : 5 M

LEBAR PERKERASAN : 5 M

CATATAN : KERIKIL

CATATAN : KERIKIL

| NO. RUAS | NAMA RUAS | DPU KAB. KUTAI KARTANEGRA | PETUGAS SURVEI | HALAMAN |
|----------|-------------------|---------------------------|------------------------------|---------|
| 11.09 | Ds. Menamang Kiri | | Nizar Sirpan, ST & Arlan, ST | 10 |



**DINAS PEKERJAAN UMUM
KABUPATEN KUTAI KARTANEGARA**

Jalan Wolter Monginsidi Komplek Perkantoran Pemkab. Kutai Kartanegara Tenggarong 75511

FOTO SURVEY KONDISI JALAN KABUPATEN TAHUN 2023

RUAS JALAN : MENAMANG KIRI



LOKASI : **STA** 1+900

LOKASI : **STA** 2+000

KONDISI PERKERASAN : RUSAK BERAT

KONDISI PERKERASAN : RUSAK BERAT

LEBAR PERKERASAN : 5 M

LEBAR PERKERASAN : 5 M

CATATAN : KERIKIL

CATATAN : TANAH

| NO. RUAS | NAMA RUAS | DPU KAB. KUTAI KARTANEGRA | PETUGAS SURVEI | HALAMAN |
|----------|-------------------|---------------------------|------------------------------|---------|
| 11.09 | Ds. Menamang Kiri | | Nizar Sirpan, ST & Arlan, ST | 11 |



**DINAS PEKERJAAN UMUM
KABUPATEN KUTAI KARTANEGARA**

Jalan Wolter Monginsidi Komplek Perkantoran Pemkab. Kutai Kartanegara Tenggarong 75511

FOTO SURVEY KONDISI JALAN KABUPATEN TAHUN 2023

RUAS JALAN : MENAMANG KIRI



LOKASI : **STA** 2+100

LOKASI : **STA** 2+200

KONDISI PERKERASAN : RUSAK BERAT

KONDISI PERKERASAN : RUSAK BERAT

LEBAR PERKERASAN : 5 M

LEBAR PERKERASAN : 5 M

CATATAN : TANAH

CATATAN : TANAH

| NO. RUAS | NAMA RUAS | DPU KAB. KUTAI KARTANEGRA | PETUGAS SURVEI | HALAMAN |
|----------|-------------------|---------------------------|------------------------------|---------|
| 11.09 | Ds. Menamang Kiri | | Nizar Sirpan, ST & Arlan, ST | 12 |



**DINAS PEKERJAAN UMUM
KABUPATEN KUTAI KARTANEGARA**

Jalan Wolter Monginsidi Komplek Perkantoran Pemkab. Kutai Kartanegara Tenggarong 75511

FOTO SURVEY KONDISI JALAN KABUPATEN TAHUN 2023

RUAS JALAN : MENAMANG KIRI



LOKASI : **STA** 2+300

LOKASI : **STA** 2+400

KONDISI PERKERASAN : RUSAK BERAT

KONDISI PERKERASAN : RUSAK BERAT

LEBAR PERKERASAN : 5 M

LEBAR PERKERASAN : 5 M

CATATAN : TANAH

CATATAN : TANAH

| NO. RUAS | NAMA RUAS | DPU KAB. KUTAI KARTANEGRA | PETUGAS SURVEI | HALAMAN |
|----------|-------------------|---------------------------|------------------------------|---------|
| 11.09 | Ds. Menamang Kiri | | Nizar Sirpan, ST & Arlan, ST | 13 |



**DINAS PEKERJAAN UMUM
KABUPATEN KUTAI KARTANEGARA**

Jalan Wolter Monginsidi Komplek Perkantoran Pemkab. Kutai Kartanegara Tenggarong 75511

FOTO SURVEY KONDISI JALAN KABUPATEN TAHUN 2023

RUAS JALAN : MENAMANG KIRI



LOKASI : **STA** 2+500

LOKASI : **STA** 2+600

KONDISI PERKERASAN : RUSAK BERAT

KONDISI PERKERASAN : RUSAK BERAT

LEBAR PERKERASAN : 5 M

LEBAR PERKERASAN : 5 M

CATATAN : TANAH

CATATAN : TANAH

| NO. RUAS | NAMA RUAS | DPU KAB. KUTAI KARTANEGRA | PETUGAS SURVEI | HALAMAN |
|----------|-------------------|---------------------------|------------------------------|---------|
| 11.09 | Ds. Menamang Kiri | | Nizar Sirpan, ST & Arlan, ST | 14 |



**DINAS PEKERJAAN UMUM
KABUPATEN KUTAI KARTANEGARA**

Jalan Wolter Monginsidi Komplek Perkantoran Pemkab. Kutai Kartanegara Tenggarong 75511

FOTO SURVEY KONDISI JALAN KABUPATEN TAHUN 2023

RUAS JALAN : MENAMANG KIRI



LOKASI : STA 2+700

KONDISI PERKERASAN : RUSAK BERAT

LEBAR PERKERASAN : 5 M

CATATAN : TANAH

LOKASI : STA 2+800

KONDISI PERKERASAN : RUSAK BERAT

LEBAR PERKERASAN : 5 M

CATATAN : TANAH

| NO. RUAS | NAMA RUAS | DPU KAB. KUTAI KARTANEGRA | PETUGAS SURVEI | HALAMAN |
|----------|-------------------|---------------------------|------------------------------|---------|
| 11.09 | Ds. Menamang Kiri | | Nizar Sirpan, ST & Arlan, ST | 15 |



**DINAS PEKERJAAN UMUM
KABUPATEN KUTAI KARTANEGARA**

Jalan Wolter Monginsidi Komplek Perkantoran Pemkab. Kutai Kartanegara Tenggarong 75511

FOTO SURVEY KONDISI JALAN KABUPATEN TAHUN 2023

RUAS JALAN : MENAMANG KIRI



LOKASI : STA 2+900

KONDISI PERKERASAN : RUSAK BERAT

LEBAR PERKERASAN : 5 M

CATATAN : TANAH

LOKASI : STA 3+000

KONDISI PERKERASAN : RUSAK BERAT

LEBAR PERKERASAN : 5 M

CATATAN : TANAH

| NO. RUAS | NAMA RUAS | DPU KAB. KUTAI KARTANEGRA | PETUGAS SURVEI | HALAMAN |
|----------|-------------------|---------------------------|------------------------------|---------|
| 11.09 | Ds. Menamang Kiri | | Nizar Sirpan, ST & Arlan, ST | 16 |



**DINAS PEKERJAAN UMUM
KABUPATEN KUTAI KARTANEGARA**

Jalan Wolter Monginsidi Komplek Perkantoran Pemkab. Kutai Kartanegara Tenggarong 75511

FOTO SURVEY KONDISI JALAN KABUPATEN TAHUN 2023

RUAS JALAN : MENAMANG KIRI



LOKASI : **STA** 3+100

LOKASI : **STA** 3+200

KONDISI PERKERASAN : RUSAK BERAT

KONDISI PERKERASAN : RUSAK BERAT

LEBAR PERKERASAN : 5 M

LEBAR PERKERASAN : 5 M

CATATAN : TANAH

CATATAN : TANAH

| NO. RUAS | NAMA RUAS | DPU KAB. KUTAI KARTANEGRA | PETUGAS SURVEI | HALAMAN |
|----------|-------------------|---------------------------|------------------------------|---------|
| 11.09 | Ds. Menamang Kiri | | Nizar Sirpan, ST & Arlan, ST | 17 |



**DINAS PEKERJAAN UMUM
KABUPATEN KUTAI KARTANEGARA**

Jalan Wolter Monginsidi Komplek Perkantoran Pemkab. Kutai Kartanegara Tenggarong 75511

FOTO SURVEY KONDISI JALAN KABUPATEN TAHUN 2023

RUAS JALAN : MENAMANG KIRI



LOKASI : **STA** 3+300

LOKASI : **STA** 3+400

KONDISI PERKERASAN : RUSAK BERAT

KONDISI PERKERASAN : RUSAK BERAT

LEBAR PERKERASAN : 5 M

LEBAR PERKERASAN : 5 M

CATATAN : TANAH

CATATAN : TANAH

| NO. RUAS | NAMA RUAS | DPU KAB. KUTAI KARTANEGRA | PETUGAS SURVEI | HALAMAN |
|----------|-------------------|---------------------------|------------------------------|---------|
| 11.09 | Ds. Menamang Kiri | | Nizar Sirpan, ST & Arlan, ST | 18 |



**DINAS PEKERJAAN UMUM
KABUPATEN KUTAI KARTANEGARA**

Jalan Wolter Monginsidi Komplek Perkantoran Pemkab. Kutai Kartanegara Tenggarong 75511

FOTO SURVEY KONDISI JALAN KABUPATEN TAHUN 2023

RUAS JALAN : MENAMANG KIRI



LOKASI : STA 3+500

LOKASI : STA 3+600

KONDISI PERKERASAN : RUSAK BERAT

KONDISI PERKERASAN : RUSAK BERAT

LEBAR PERKERASAN : 5 M

LEBAR PERKERASAN : 5 M

CATATAN : TANAH

CATATAN : TANAH

| NO. RUAS | NAMA RUAS | DPU KAB. KUTAI KARTANEGRA | PETUGAS SURVEI | HALAMAN |
|----------|-------------------|---------------------------|------------------------------|---------|
| 11.09 | Ds. Menamang Kiri | | Nizar Sirpan, ST & Arlan, ST | 19 |



**DINAS PEKERJAAN UMUM
KABUPATEN KUTAI KARTANEGARA**

Jalan Wolter Monginsidi Komplek Perkantoran Pemkab. Kutai Kartanegara Tenggarong 75511

FOTO SURVEY KONDISI JALAN KABUPATEN TAHUN 2023

RUAS JALAN : MENAMANG KIRI



LOKASI : STA 3+700

LOKASI : STA 3+800

KONDISI PERKERASAN : RUSAK BERAT

KONDISI PERKERASAN : RUSAK BERAT

LEBAR PERKERASAN : 5 M

LEBAR PERKERASAN : 5 M

CATATAN : TANAH

CATATAN : TANAH

| NO. RUAS | NAMA RUAS | DPU KAB. KUTAI KARTANEGRA | PETUGAS SURVEI | HALAMAN |
|----------|-------------------|---------------------------|------------------------------|---------|
| 11.09 | Ds. Menamang Kiri | | Nizar Sirpan, ST & Arlan, ST | 20 |



**DINAS PEKERJAAN UMUM
KABUPATEN KUTAI KARTANEGARA**

Jalan Wolter Monginsidi Komplek Perkantoran Pemkab. Kutai Kartanegara Tenggarong 75511

FOTO SURVEY KONDISI JALAN KABUPATEN TAHUN 2023

RUAS JALAN : MENAMANG KIRI



LOKASI : **STA** 3+900

LOKASI : **STA** 4+000

KONDISI PERKERASAN : RUSAK BERAT

KONDISI PERKERASAN : RUSAK BERAT

LEBAR PERKERASAN : 5 M

LEBAR PERKERASAN : 5 M

CATATAN : TANAH

CATATAN : TANAH

| NO. RUAS | NAMA RUAS | DPU KAB. KUTAI KARTANEGRA | PETUGAS SURVEI | HALAMAN |
|----------|-------------------|---------------------------|------------------------------|---------|
| 11.09 | Ds. Menamang Kiri | | Nizar Sirpan, ST & Arlan, ST | 21 |



**DINAS PEKERJAAN UMUM
KABUPATEN KUTAI KARTANEGARA**

Jalan Wolter Monginsidi Komplek Perkantoran Pemkab. Kutai Kartanegara Tenggarong 75511

FOTO SURVEY KONDISI JALAN KABUPATEN TAHUN 2023

RUAS JALAN : MENAMANG KIRI



LOKASI : **STA** 4+100

LOKASI : **STA** 4+200

KONDISI PERKERASAN : RUSAK BERAT

KONDISI PERKERASAN : RUSAK BERAT

LEBAR PERKERASAN : 5 M

LEBAR PERKERASAN : 5 M

CATATAN : TANAH

CATATAN : TANAH

| NO. RUAS | NAMA RUAS | DPU KAB. KUTAI KARTANEGRA | PETUGAS SURVEI | HALAMAN |
|----------|-------------------|---------------------------|------------------------------|---------|
| 11.09 | Ds. Menamang Kiri | | Nizar Sirpan, ST & Arlan, ST | 22 |



**DINAS PEKERJAAN UMUM
KABUPATEN KUTAI KARTANEGARA**

Jalan Wolter Monginsidi Komplek Perkantoran Pemkab. Kutai Kartanegara Tenggarong 75511

FOTO SURVEY KONDISI JALAN KABUPATEN TAHUN 2023

RUAS JALAN : MENAMANG KIRI



LOKASI : **STA** 4+300

LOKASI : **STA** 4+400

KONDISI PERKERASAN : RUSAK BERAT

KONDISI PERKERASAN : RUSAK BERAT

LEBAR PERKERASAN : 5 M

LEBAR PERKERASAN : 5 M

CATATAN : TANAH

CATATAN : TANAH

| NO. RUAS | NAMA RUAS | DPU KAB. KUTAI KARTANEGRA | PETUGAS SURVEI | HALAMAN |
|----------|-------------------|---------------------------|------------------------------|---------|
| 11.09 | Ds. Menamang Kiri | | Nizar Sirpan, ST & Arlan, ST | 23 |



**DINAS PEKERJAAN UMUM
KABUPATEN KUTAI KARTANEGARA**

Jalan Wolter Monginsidi Komplek Perkantoran Pemkab. Kutai Kartanegara Tenggarong 75511

FOTO SURVEY KONDISI JALAN KABUPATEN TAHUN 2023

RUAS JALAN : MENAMANG KIRI



LOKASI : **STA** 4+500

LOKASI : **STA** 4+600

KONDISI PERKERASAN : RUSAK BERAT

KONDISI PERKERASAN : RUSAK BERAT

LEBAR PERKERASAN : 5 M

LEBAR PERKERASAN : 5 M

CATATAN : TANAH

CATATAN : TANAH

| NO. RUAS | NAMA RUAS | DPU KAB. KUTAI KARTANEGRA | PETUGAS SURVEI | HALAMAN |
|----------|-------------------|---------------------------|------------------------------|---------|
| 11.09 | Ds. Menamang Kiri | | Nizar Sirpan, ST & Arlan, ST | 24 |



**DINAS PEKERJAAN UMUM
KABUPATEN KUTAI KARTANEGARA**

Jalan Wolter Monginsidi Komplek Perkantoran Pemkab. Kutai Kartanegara Tenggarong 75511

FOTO SURVEY KONDISI JALAN KABUPATEN TAHUN 2023

RUAS JALAN : MENAMANG KIRI



LOKASI : STA 4+700

LOKASI : STA 4+800

KONDISI PERKERASAN : RUSAK BERAT

KONDISI PERKERASAN : RUSAK BERAT

LEBAR PERKERASAN : 5 M

LEBAR PERKERASAN : 5 M

CATATAN : TANAH

CATATAN : TANAH

| NO. RUAS | NAMA RUAS | DPU KAB. KUTAI KARTANEGRA | PETUGAS SURVEI | HALAMAN |
|----------|-------------------|---------------------------|------------------------------|---------|
| 11.09 | Ds. Menamang Kiri | | Nizar Sirpan, ST & Arlan, ST | 25 |



**DINAS PEKERJAAN UMUM
KABUPATEN KUTAI KARTANEGARA**

Jalan Wolter Monginsidi Komplek Perkantoran Pemkab. Kutai Kartanegara Tenggarong 75511

FOTO SURVEY KONDISI JALAN KABUPATEN TAHUN 2023

RUAS JALAN : MENAMANG KIRI



LOKASI : STA 4+900

LOKASI : STA 5+000

KONDISI PERKERASAN : RUSAK BERAT

KONDISI PERKERASAN : RUSAK BERAT

LEBAR PERKERASAN : 5 M

LEBAR PERKERASAN : 5 M

CATATAN : TANAH

CATATAN : TANAH

| NO. RUAS | NAMA RUAS | DPU KAB. KUTAI KARTANEGRA | PETUGAS SURVEI | HALAMAN |
|----------|-------------------|---------------------------|------------------------------|---------|
| 11.09 | Ds. Menamang Kiri | | Nizar Sirpan, ST & Arlan, ST | 26 |



**DINAS PEKERJAAN UMUM
KABUPATEN KUTAI KARTANEGARA**

Jalan Wolter Monginsidi Komplek Perkantoran Pemkab. Kutai Kartanegara Tenggarong 75511

FOTO SURVEY KONDISI JALAN KABUPATEN TAHUN 2023

RUAS JALAN : MENAMANG KIRI



LOKASI : **STA** 5+100

KONDISI PERKERASAN : RUSAK BERAT

LEBAR PERKERASAN : 5 M

CATATAN : TANAH

LOKASI : **STA** 5+200

KONDISI PERKERASAN : RUSAK BERAT

LEBAR PERKERASAN : 5 M

CATATAN : TANAH

| NO. RUAS | NAMA RUAS | DPU KAB. KUTAI KARTANEGRA | PETUGAS SURVEI | HALAMAN |
|----------|-------------------|---------------------------|------------------------------|---------|
| 11.09 | Ds. Menamang Kiri | | Nizar Sirpan, ST & Arlan, ST | 27 |



**DINAS PEKERJAAN UMUM
KABUPATEN KUTAI KARTANEGARA**

Jalan Wolter Monginsidi Komplek Perkantoran Pemkab. Kutai Kartanegara Tenggarong 75511

FOTO SURVEY KONDISI JALAN KABUPATEN TAHUN 2023

RUAS JALAN : MENAMANG KIRI



LOKASI : **STA** 5+300

KONDISI PERKERASAN : RUSAK BERAT

LEBAR PERKERASAN : 5 M

CATATAN : TANAH

LOKASI : **STA** 5+400

KONDISI PERKERASAN : RUSAK BERAT

LEBAR PERKERASAN : 5 M

CATATAN : TANAH

| NO. RUAS | NAMA RUAS | DPU KAB. KUTAI KARTANEGRA | PETUGAS SURVEI | HALAMAN |
|----------|-------------------|---------------------------|------------------------------|---------|
| 11.09 | Ds. Menamang Kiri | | Nizar Sirpan, ST & Arlan, ST | 28 |



**DINAS PEKERJAAN UMUM
KABUPATEN KUTAI KARTANEGARA**

Jalan Wolter Monginsidi Komplek Perkantoran Pemkab. Kutai Kartanegara Tenggarong 75511

FOTO SURVEY KONDISI JALAN KABUPATEN TAHUN 2023

RUAS JALAN : MENAMANG KIRI



LOKASI : **STA** 5+500

LOKASI : **STA** 5+600

KONDISI PERKERASAN : RUSAK BERAT

KONDISI PERKERASAN : RUSAK BERAT

LEBAR PERKERASAN : 5 M

LEBAR PERKERASAN : 5 M

CATATAN : TANAH

CATATAN : TANAH

| NO. RUAS | NAMA RUAS | DPU KAB. KUTAI KARTANEGRA | PETUGAS SURVEI | HALAMAN |
|----------|-------------------|---------------------------|------------------------------|---------|
| 11.09 | Ds. Menamang Kiri | | Nizar Sirpan, ST & Arlan, ST | 29 |



**DINAS PEKERJAAN UMUM
KABUPATEN KUTAI KARTANEGARA**

Jalan Wolter Monginsidi Komplek Perkantoran Pemkab. Kutai Kartanegara Tenggarong 75511

FOTO SURVEY KONDISI JALAN KABUPATEN TAHUN 2023

RUAS JALAN : MENAMANG KIRI



LOKASI : **STA** 5+700

LOKASI : **STA** 5+800

KONDISI PERKERASAN : RUSAK BERAT

KONDISI PERKERASAN : RUSAK BERAT

LEBAR PERKERASAN : 5 M

LEBAR PERKERASAN : 5 M

CATATAN : TANAH

CATATAN : TANAH

| NO. RUAS | NAMA RUAS | DPU KAB. KUTAI KARTANEGRA | PETUGAS SURVEI | HALAMAN |
|----------|-------------------|---------------------------|------------------------------|---------|
| 11.09 | Ds. Menamang Kiri | | Nizar Sirpan, ST & Arlan, ST | 30 |



**DINAS PEKERJAAN UMUM
KABUPATEN KUTAI KARTANEGARA**

Jalan Wolter Monginsidi Komplek Perkantoran Pemkab. Kutai Kartanegara Tenggarong 75511

FOTO SURVEY KONDISI JALAN KABUPATEN TAHUN 2023

RUAS JALAN : MENAMANG KIRI



LOKASI : STA 5+900

KONDISI PERKERASAN : RUSAK BERAT
LEBAR PERKERASAN : 5 M
CATATAN : TANAH

LOKASI : STA 6+000

KONDISI PERKERASAN : RUSAK BERAT
LEBAR PERKERASAN : 5 M
CATATAN : TANAH

| NO. RUAS | NAMA RUAS | DPU KAB. KUTAI KARTANEGRA | PETUGAS SURVEI | HALAMAN |
|----------|-------------------|---------------------------|------------------------------|---------|
| 11.09 | Ds. Menamang Kiri | | Nizar Sirpan, ST & Arlan, ST | 31 |



**DINAS PEKERJAAN UMUM
KABUPATEN KUTAI KARTANEGARA**

Jalan Wolter Monginsidi Komplek Perkantoran Pemkab. Kutai Kartanegara Tenggarong 75511

FOTO SURVEY KONDISI JALAN KABUPATEN TAHUN 2023

RUAS JALAN : MENAMANG KIRI



LOKASI : STA 6+100

KONDISI PERKERASAN : RUSAK BERAT
LEBAR PERKERASAN : 5 M
CATATAN : TANAH

LOKASI : STA 6+200

KONDISI PERKERASAN : RUSAK BERAT
LEBAR PERKERASAN : 5 M
CATATAN : TANAH

| NO. RUAS | NAMA RUAS | DPU KAB. KUTAI KARTANEGRA | PETUGAS SURVEI | HALAMAN |
|----------|-------------------|---------------------------|------------------------------|---------|
| 11.09 | Ds. Menamang Kiri | | Nizar Sirpan, ST & Arlan, ST | 32 |



**DINAS PEKERJAAN UMUM
KABUPATEN KUTAI KARTANEGARA**

Jalan Wolter Monginsidi Komplek Perkantoran Pemkab. Kutai Kartanegara Tenggara 75511

FOTO SURVEY KONDISI JALAN KABUPATEN TAHUN 2023

RUAS JALAN : MENAMANG KIRI



LOKASI : **STA** 6+300

KONDISI PERKERASAN : RUSAK BERAT

LEBAR PERKERASAN : 5 M

CATATAN : TANAH

LOKASI : **STA** 6+400

KONDISI PERKERASAN : RUSAK BERAT

LEBAR PERKERASAN : 5 M

CATATAN : TANAH

| NO. RUAS | NAMA RUAS | DPU KAB. KUTAI KARTANEGRA | PETUGAS SURVEI | HALAMAN |
|----------|-------------------|---------------------------|------------------------------|---------|
| 11.09 | Ds. Menamang Kiri | | Nizar Sirpan, ST & Arlan, ST | 33 |



**DINAS PEKERJAAN UMUM
KABUPATEN KUTAI KARTANEGARA**

Jalan Wolter Monginsidi Komplek Perkantoran Pemkab. Kutai Kartanegara Tenggara 75511

FOTO SURVEY KONDISI JALAN KABUPATEN TAHUN 2023

RUAS JALAN : MENAMANG KIRI



LOKASI : **STA** 6+500

KONDISI PERKERASAN : RUSAK BERAT

LEBAR PERKERASAN : 5 M

CATATAN : TANAH

LOKASI : **STA** 6+600

KONDISI PERKERASAN : RUSAK BERAT

LEBAR PERKERASAN : 5 M

CATATAN : TANAH

| NO. RUAS | NAMA RUAS | DPU KAB. KUTAI KARTANEGRA | PETUGAS SURVEI | HALAMAN |
|----------|-------------------|---------------------------|------------------------------|---------|
| 11.09 | Ds. Menamang Kiri | | Nizar Sirpan, ST & Arlan, ST | 34 |



**DINAS PEKERJAAN UMUM
KABUPATEN KUTAI KARTANEGARA**

Jalan Wolter Monginsidi Komplek Perkantoran Pemkab. Kutai Kartanegara Tenggarong 75511

FOTO SURVEY KONDISI JALAN KABUPATEN TAHUN 2023

RUAS JALAN : MENAMANG KIRI



LOKASI : **STA** 6+700

LOKASI : **STA** 6+800

KONDISI PERKERASAN : RUSAK BERAT

KONDISI PERKERASAN : RUSAK BERAT

LEBAR PERKERASAN : 5 M

LEBAR PERKERASAN : 5 M

CATATAN : TANAH

CATATAN : TANAH

| NO. RUAS | NAMA RUAS | DPU KAB. KUTAI KARTANEGRA | PETUGAS SURVEI | HALAMAN |
|----------|-------------------|---------------------------|------------------------------|---------|
| 11.09 | Ds. Menamang Kiri | | Nizar Sirpan, ST & Arlan, ST | 35 |



**DINAS PEKERJAAN UMUM
KABUPATEN KUTAI KARTANEGARA**

Jalan Wolter Monginsidi Komplek Perkantoran Pemkab. Kutai Kartanegara Tenggarong 75511

FOTO SURVEY KONDISI JALAN KABUPATEN TAHUN 2023

RUAS JALAN : MENAMANG KIRI



LOKASI : **STA** 6+900

LOKASI : **STA** 7+000

KONDISI PERKERASAN : RUSAK BERAT

KONDISI PERKERASAN : RUSAK BERAT

LEBAR PERKERASAN : 5 M

LEBAR PERKERASAN : 5 M

CATATAN : TANAH

CATATAN : TANAH

| NO. RUAS | NAMA RUAS | DPU KAB. KUTAI KARTANEGRA | PETUGAS SURVEI | HALAMAN |
|----------|-------------------|---------------------------|------------------------------|---------|
| 11.09 | Ds. Menamang Kiri | | Nizar Sirpan, ST & Arlan, ST | 36 |



**DINAS PEKERJAAN UMUM
KABUPATEN KUTAI KARTANEGARA**

Jalan Wolter Monginsidi Komplek Perkantoran Pemkab. Kutai Kartanegara Tenggarong 75511

FOTO SURVEY KONDISI JALAN KABUPATEN TAHUN 2023

RUAS JALAN : MENAMANG KIRI



LOKASI : **STA** 7+100

LOKASI : **STA** 7+200

KONDISI PERKERASAN : RUSAK BERAT

KONDISI PERKERASAN : RUSAK BERAT

LEBAR PERKERASAN : 5 M

LEBAR PERKERASAN : 5 M

CATATAN : TANAH

CATATAN : TANAH

| NO. RUAS | NAMA RUAS | DPU KAB. KUTAI KARTANEGRA | PETUGAS SURVEI | HALAMAN |
|----------|-------------------|---------------------------|------------------------------|---------|
| 11.09 | Ds. Menamang Kiri | | Nizar Sirpan, ST & Arlan, ST | 37 |



**DINAS PEKERJAAN UMUM
KABUPATEN KUTAI KARTANEGARA**

Jalan Wolter Monginsidi Komplek Perkantoran Pemkab. Kutai Kartanegara Tenggarong 75511

FOTO SURVEY KONDISI JALAN KABUPATEN TAHUN 2023

RUAS JALAN : MENAMANG KIRI



LOKASI : **STA** 7+300

LOKASI : **STA** 7+400

KONDISI PERKERASAN : RUSAK BERAT

KONDISI PERKERASAN : RUSAK BERAT

LEBAR PERKERASAN : 5 M

LEBAR PERKERASAN : 5 M

CATATAN : TANAH

CATATAN : TANAH

| NO. RUAS | NAMA RUAS | DPU KAB. KUTAI KARTANEGRA | PETUGAS SURVEI | HALAMAN |
|----------|-------------------|---------------------------|------------------------------|---------|
| 11.09 | Ds. Menamang Kiri | | Nizar Sirpan, ST & Arlan, ST | 38 |



**DINAS PEKERJAAN UMUM
KABUPATEN KUTAI KARTANEGARA**

Jalan Wolter Monginsidi Komplek Perkantoran Pemkab. Kutai Kartanegara Tenggarong 75511

FOTO SURVEY KONDISI JALAN KABUPATEN TAHUN 2023

RUAS JALAN : MENAMANG KIRI



LOKASI : STA 7+500

KONDISI PERKERASAN : RUSAK BERAT

LEBAR PERKERASAN : 5 M

CATATAN : TANAH

LOKASI : STA 7+600

KONDISI PERKERASAN : RUSAK BERAT

LEBAR PERKERASAN : 5 M

CATATAN : TANAH

| NO. RUAS | NAMA RUAS | DPU KAB. KUTAI KARTANEGRA | PETUGAS SURVEI | HALAMAN |
|----------|-------------------|---------------------------|------------------------------|---------|
| 11.09 | Ds. Menamang Kiri | | Nizar Sirpan, ST & Arlan, ST | 39 |



**DINAS PEKERJAAN UMUM
KABUPATEN KUTAI KARTANEGARA**

Jalan Wolter Monginsidi Komplek Perkantoran Pemkab. Kutai Kartanegara Tenggarong 75511

FOTO SURVEY KONDISI JALAN KABUPATEN TAHUN 2023

RUAS JALAN : MENAMANG KIRI



LOKASI : STA 7+700

KONDISI PERKERASAN : RUSAK BERAT

LEBAR PERKERASAN : 5 M

CATATAN : TANAH

LOKASI : STA 7+800

KONDISI PERKERASAN : RUSAK BERAT

LEBAR PERKERASAN : 5 M

CATATAN : TANAH

| NO. RUAS | NAMA RUAS | DPU KAB. KUTAI KARTANEGRA | PETUGAS SURVEI | HALAMAN |
|----------|-------------------|---------------------------|------------------------------|---------|
| 11.09 | Ds. Menamang Kiri | | Nizar Sirpan, ST & Arlan, ST | 40 |



**DINAS PEKERJAAN UMUM
KABUPATEN KUTAI KARTANEGARA**

Jalan Wolter Monginsidi Komplek Perkantoran Pemkab. Kutai Kartanegara Tenggarong 75511

FOTO SURVEY KONDISI JALAN KABUPATEN TAHUN 2023

RUAS JALAN : MENAMANG KIRI



LOKASI : **STA** 7+900

LOKASI : **STA** 8+000

KONDISI PERKERASAN : RUSAK BERAT

KONDISI PERKERASAN : RUSAK BERAT

LEBAR PERKERASAN : 5 M

LEBAR PERKERASAN : 5 M

CATATAN : TANAH

CATATAN : TANAH

| NO. RUAS | NAMA RUAS | DPU KAB. KUTAI KARTANEGRA | PETUGAS SURVEI | HALAMAN |
|----------|-------------------|---------------------------|------------------------------|---------|
| 11.09 | Ds. Menamang Kiri | | Nizar Sirpan, ST & Arlan, ST | 41 |



**DINAS PEKERJAAN UMUM
KABUPATEN KUTAI KARTANEGARA**

Jalan Wolter Monginsidi Komplek Perkantoran Pemkab. Kutai Kartanegara Tenggarong 75511

FOTO SURVEY KONDISI JALAN KABUPATEN TAHUN 2023

RUAS JALAN : MENAMANG KIRI



LOKASI : **STA** 8+100

LOKASI : **STA** 8+200

KONDISI PERKERASAN : RUSAK BERAT

KONDISI PERKERASAN : RUSAK BERAT

LEBAR PERKERASAN : 5 M

LEBAR PERKERASAN : 5 M

CATATAN : TANAH

CATATAN : TANAH

| NO. RUAS | NAMA RUAS | DPU KAB. KUTAI KARTANEGRA | PETUGAS SURVEI | HALAMAN |
|----------|-------------------|---------------------------|------------------------------|---------|
| 11.09 | Ds. Menamang Kiri | | Nizar Sirpan, ST & Arlan, ST | 42 |