



**DINAS PEKERJAAN UMUM
KABUPATEN KUTAI KARTANEGARA**

Jalan Wolter Monginsidi Komplek Perkantoran Pemkab. Kutai Kartanegara Tenggarong 75511

FOTO SURVEY KONDISI JALAN KABUPATEN TAHUN 2023

RUAS JALAN : JL. POROS MARANGKAYU



LOKASI : **STA 0+000**

KONDISI PERKERASAN : BAIK
LEBAR PERKERASAN : 6 M
CATATAN : ASPAL

LOKASI : **STA 0+100**

KONDISI PERKERASAN : BAIK
LEBAR PERKERASAN : 6 M
CATATAN : ASPAL

NO. RUAS	NAMA RUAS	DPU KAB. KUTAI KARTANEGRA	PETUGAS SURVEI	HALAMAN
17.06	JL. POROS MARANGKAYU		Budi Mawansar, ST & Aslam, ST	1



**DINAS PEKERJAAN UMUM
KABUPATEN KUTAI KARTANEGARA**

Jalan Wolter Monginsidi Komplek Perkantoran Pemkab. Kutai Kartanegara Tenggarong 75511

FOTO SURVEY KONDISI JALAN KABUPATEN TAHUN 2023

RUAS JALAN : JL. POROS MARANGKAYU



LOKASI : **STA 0+200**

KONDISI PERKERASAN : BAIK
LEBAR PERKERASAN : 6 M
CATATAN : ASPAL

LOKASI : **STA 0+300**

KONDISI PERKERASAN : BAIK
LEBAR PERKERASAN : 6 M
CATATAN : ASPAL

NO. RUAS	NAMA RUAS	DPU KAB. KUTAI KARTANEGRA	PETUGAS SURVEI	HALAMAN
17.06	JL. POROS MARANGKAYU		Budi Mawansar, ST & Aslam, ST	2



**DINAS PEKERJAAN UMUM
KABUPATEN KUTAI KARTANEGARA**

Jalan Wolter Monginsidi Komplek Perkantoran Pemkab. Kutai Kartanegara Tenggarong 75511

FOTO SURVEY KONDISI JALAN KABUPATEN TAHUN 2023

RUAS JALAN : JL. POROS MARANGKAYU

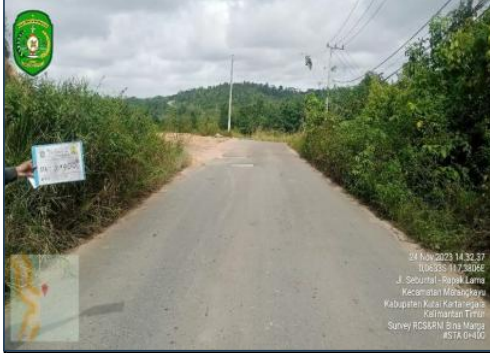

24 Nov 2023 14:32:37
106535-1173806E
J. Sebutai - Rajak Lama
Kecamatan Marangkayu
Kabupaten Kutai Kartanegara
Kaltimantan Timur
Survey P2SSRN Bina Marga
#STA-0400



24 Nov 2023 14:31:57
106535-1173816E
J. Sebutai - Rajak Lama
Kecamatan Marangkayu
Kabupaten Kutai Kartanegara
Kaltimantan Timur
Survey P2SSRN Bina Marga
#STA-0450

LOKASI : STA 0+400

LOKASI : STA 0+500

KONDISI PERKERASAN : RUSAK RINGAN

KONDISI PERKERASAN : BAIK

LEBAR PERKERASAN : 6 M

LEBAR PERKERASAN : 6 M

CATATAN : ASPAL

CATATAN : ASPAL

NO. RUAS	NAMA RUAS	DPU KAB. KUTAI KARTANEGARA	PETUGAS SURVEI	HALAMAN
17.06	JL. POROS MARANGKAYU		Budi Mawansar, ST & Aslam, ST	3



**DINAS PEKERJAAN UMUM
KABUPATEN KUTAI KARTANEGARA**

Jalan Wolter Monginsidi Komplek Perkantoran Pemkab. Kutai Kartanegara Tenggarong 75511

FOTO SURVEY KONDISI JALAN KABUPATEN TAHUN 2023

RUAS JALAN : JL. POROS MARANGKAYU



24 Nov 2023 14:01:02
106535-1173829E
J. Sebutai - Rajak Lama
Kecamatan Marangkayu
Kabupaten Kutai Kartanegara
Kaltimantan Timur
Survey P2SSRN Bina Marga
#STA-0480



24 Nov 2023 14:30:09
106535-1173824E
J. Sebutai - Rajak Lama
Kecamatan Marangkayu
Kabupaten Kutai Kartanegara
Kaltimantan Timur
Survey P2SSRN Bina Marga
#STA-0400

LOKASI : STA 0+587

LOKASI : STA 0+600

KONDISI PERKERASAN : RUSAK RINGAN

KONDISI PERKERASAN : BAIK

LEBAR PERKERASAN : 6 M

LEBAR PERKERASAN : 6 M

CATATAN : BETON

CATATAN : BETON

NO. RUAS	NAMA RUAS	DPU KAB. KUTAI KARTANEGARA	PETUGAS SURVEI	HALAMAN
17.06	JL. POROS MARANGKAYU		Budi Mawansar, ST & Aslam, ST	4



**DINAS PEKERJAAN UMUM
KABUPATEN KUTAI KARTANEGARA**

Jalan Wolter Monginsidi Komplek Perkantoran Pemkab. Kutai Kartanegara Tenggarong 75511

FOTO SURVEY KONDISI JALAN KABUPATEN TAHUN 2023

RUAS JALAN : JL. POROS MARANGKAYU

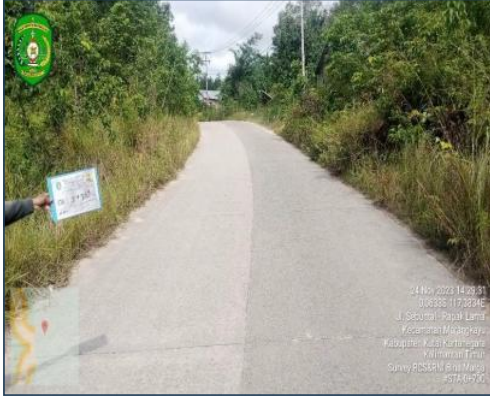

LOKASI : **STA 0+700**

LOKASI : **STA 0+800**

KONDISI PERKERASAN : BAIK
LEBAR PERKERASAN : 6 M
CATATAN : BETON

KONDISI PERKERASAN : BAIK
LEBAR PERKERASAN : 6 M
CATATAN : BETON

NO. RUAS	NAMA RUAS	DPU KAB. KUTAI KARTANEGRA	PETUGAS SURVEI	HALAMAN
17.06	JL. POROS MARANGKAYU		Budi Mawansar, ST & Aslam, ST	5



**DINAS PEKERJAAN UMUM
KABUPATEN KUTAI KARTANEGARA**

Jalan Wolter Monginsidi Komplek Perkantoran Pemkab. Kutai Kartanegara Tenggarong 75511

FOTO SURVEY KONDISI JALAN KABUPATEN TAHUN 2023

RUAS JALAN : JL. POROS MARANGKAYU



LOKASI : **STA 0+900**

LOKASI : **STA 1+000**

KONDISI PERKERASAN : RUSAK RINGAN
LEBAR PERKERASAN : 6 M
CATATAN : BETON

KONDISI PERKERASAN : BAIK
LEBAR PERKERASAN : 6 M
CATATAN : BETON

NO. RUAS	NAMA RUAS	DPU KAB. KUTAI KARTANEGRA	PETUGAS SURVEI	HALAMAN
17.06	JL. POROS MARANGKAYU		Budi Mawansar, ST & Aslam, ST	6



**DINAS PEKERJAAN UMUM
KABUPATEN KUTAI KARTANEGARA**

Jalan Wolter Monginsidi Komplek Perkantoran Pemkab. Kutai Kartanegara Tenggarong 75511

FOTO SURVEY KONDISI JALAN KABUPATEN TAHUN 2023

RUAS JALAN : JL. POROS MARANGKAYU



LOKASI : **STA 1+100**

LOKASI : **STA 1+200**

KONDISI PERKERASAN : BAIK
LEBAR PERKERASAN : 6 M
CATATAN : BETON

KONDISI PERKERASAN : BAIK
LEBAR PERKERASAN : 6 M
CATATAN : BETON

NO. RUAS	NAMA RUAS	DPU KAB. KUTAI KARTANEGRA	PETUGAS SURVEI	HALAMAN
17.06	JL. POROS MARANGKAYU		Budi Mawansar, ST & Aslam, ST	7



**DINAS PEKERJAAN UMUM
KABUPATEN KUTAI KARTANEGARA**

Jalan Wolter Monginsidi Komplek Perkantoran Pemkab. Kutai Kartanegara Tenggarong 75511

FOTO SURVEY KONDISI JALAN KABUPATEN TAHUN 2023

RUAS JALAN : JL. POROS MARANGKAYU



LOKASI : **STA 1+300**

LOKASI : **STA 1+400**

KONDISI PERKERASAN : SEDANG
LEBAR PERKERASAN : 6 M
CATATAN : BETON

KONDISI PERKERASAN : BAIK
LEBAR PERKERASAN : 6 M
CATATAN : BETON

NO. RUAS	NAMA RUAS	DPU KAB. KUTAI KARTANEGRA	PETUGAS SURVEI	HALAMAN
17.06	JL. POROS MARANGKAYU		Budi Mawansar, ST & Aslam, ST	8



**DINAS PEKERJAAN UMUM
KABUPATEN KUTAI KARTANEGARA**

Jalan Wolter Monginsidi Komplek Perkantoran Pemkab. Kutai Kartanegara Tenggarong 75511

FOTO SURVEY KONDISI JALAN KABUPATEN TAHUN 2023

RUAS JALAN : JL. POROS MARANGKAYU



24 Nov 2023 14:23:07
0,00995 117,38992
J. Sebutan - Rapak Lama
Kecamatan Marang Kayu
Kabupaten Kutai Kartanegara
Kalimantan Timur
Survey RSCSRM Bina Marga
#STA.1+500



24 Nov 2023 14:22:28
0,00995 117,38915
J. Sebutan - Rapak Lama
Kecamatan Marang Kayu
Kabupaten Kutai Kartanegara
Kalimantan Timur
Survey RSCSRM Bina Marga
#STA.1+600

LOKASI : **STA 1+500**

LOKASI : **STA 1+600**

KONDISI PERKERASAN : SEDANG
LEBAR PERKERASAN : 6 M
CATATAN : BETON

KONDISI PERKERASAN : BAIK
LEBAR PERKERASAN : 6 M
CATATAN : BETON

NO. RUAS	NAMA RUAS	DPU KAB. KUTAI KARTANEGARA	PETUGAS SURVEI	HALAMAN
17.06	JL. POROS MARANGKAYU		Budi Mawansar, ST & Aslam, ST	9



**DINAS PEKERJAAN UMUM
KABUPATEN KUTAI KARTANEGARA**

Jalan Wolter Monginsidi Komplek Perkantoran Pemkab. Kutai Kartanegara Tenggarong 75511

FOTO SURVEY KONDISI JALAN KABUPATEN TAHUN 2023

RUAS JALAN : JL. POROS MARANGKAYU



24 Nov 2023 14:21:50
0,00995 117,38976
J. Sebutan - Rapak Lama
Kecamatan Marang Kayu
Kabupaten Kutai Kartanegara
Kalimantan Timur
Survey RSCSRM Bina Marga
#STA.1+700



24 Nov 2023 14:21:14
0,00155 117,38992
J. Sebutan - Rapak Lama
Kecamatan Marang Kayu
Kabupaten Kutai Kartanegara
Kalimantan Timur
Survey RSCSRM Bina Marga
#STA.1+800

LOKASI : **STA 1+700**

LOKASI : **STA 1+800**

KONDISI PERKERASAN : BAIK
LEBAR PERKERASAN : 6 M
CATATAN : BETON

KONDISI PERKERASAN : RUSAK BERAT
LEBAR PERKERASAN : 6 M
CATATAN : BETON

NO. RUAS	NAMA RUAS	DPU KAB. KUTAI KARTANEGARA	PETUGAS SURVEI	HALAMAN
17.06	JL. POROS MARANGKAYU		Budi Mawansar, ST & Aslam, ST	10



**DINAS PEKERJAAN UMUM
KABUPATEN KUTAI KARTANEGARA**

Jalan Wolter Monginsidi Komplek Perkantoran Pemkab. Kutai Kartanegara Tenggarong 75511

FOTO SURVEY KONDISI JALAN KABUPATEN TAHUN 2023

RUAS JALAN : JL. POROS MARANGKAYU



LOKASI : **STA 1+900**

LOKASI : **STA 2+000**

KONDISI PERKERASAN : **RUSAK BERAT**

KONDISI PERKERASAN : **SEDANG**

LEBAR PERKERASAN : **6 M**

LEBAR PERKERASAN : **6 M**

CATATAN : **BETON**

CATATAN : **BETON**

NO. RUAS	NAMA RUAS	DPU KAB. KUTAI KARTANEGRA	PETUGAS SURVEI	HALAMAN
17.06	JL. POROS MARANGKAYU		Budi Mawansar, ST & Aslam, ST	11



**DINAS PEKERJAAN UMUM
KABUPATEN KUTAI KARTANEGARA**

Jalan Wolter Monginsidi Komplek Perkantoran Pemkab. Kutai Kartanegara Tenggarong 75511

FOTO SURVEY KONDISI JALAN KABUPATEN TAHUN 2023

RUAS JALAN : JL. POROS MARANGKAYU



LOKASI : **STA 2+100**

LOKASI : **STA 2+200**

KONDISI PERKERASAN : **BAIK**

KONDISI PERKERASAN : **RUSAK BERAT**

LEBAR PERKERASAN : **6 M**

LEBAR PERKERASAN : **6 M**

CATATAN : **BETON**

CATATAN : **BETON**

NO. RUAS	NAMA RUAS	DPU KAB. KUTAI KARTANEGRA	PETUGAS SURVEI	HALAMAN
17.06	JL. POROS MARANGKAYU		Budi Mawansar, ST & Aslam, ST	12



**DINAS PEKERJAAN UMUM
KABUPATEN KUTAI KARTANEGARA**

Jalan Wolter Monginsidi Komplek Perkantoran Pemkab. Kutai Kartanegara Tenggarong 75511

FOTO SURVEY KONDISI JALAN KABUPATEN TAHUN 2023

RUAS JALAN : JL. POROS MARANGKAYU



24 Nov 2023 14:14:05
0064RS 117.2920E
J. Sebutai - Rajak Lama
Kecamatan Marangkayu
Kabupaten Kutai Kartanegara
Kalimantan Timur
Survey RGSBRM Bina Marga
#STA-2+300



24 Nov 2023 14:15:45
0064RS 117.2920E
J. Sebutai - Rajak Lama
Kecamatan Marangkayu
Kabupaten Kutai Kartanegara
Kalimantan Timur
Survey RGSBRM Bina Marga
#STA-2+400

LOKASI : **STA 2+300**

LOKASI : **STA 2+400**

KONDISI PERKERASAN : BAIK
LEBAR PERKERASAN : 6 M
CATATAN : BETON

KONDISI PERKERASAN : BAIK
LEBAR PERKERASAN : 6 M
CATATAN : BETON

NO. RUAS	NAMA RUAS	DPU KAB. KUTAI KARTANEGRA	PETUGAS SURVEI	HALAMAN
17.06	JL. POROS MARANGKAYU		Budi Mawansar, ST & Aslam, ST	13



**DINAS PEKERJAAN UMUM
KABUPATEN KUTAI KARTANEGARA**

Jalan Wolter Monginsidi Komplek Perkantoran Pemkab. Kutai Kartanegara Tenggarong 75511

FOTO SURVEY KONDISI JALAN KABUPATEN TAHUN 2023

RUAS JALAN : JL. POROS MARANGKAYU

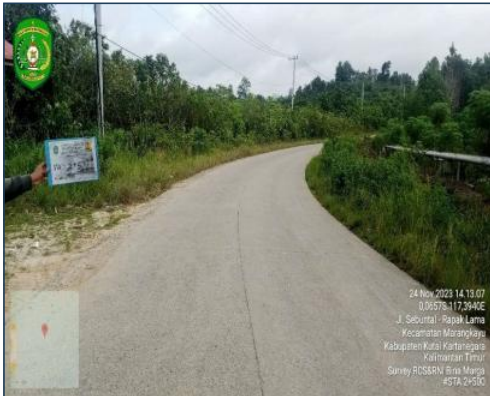

24 Nov 2023 14:13:07
0064RS 117.2940E
J. Sebutai - Rajak Lama
Kecamatan Marangkayu
Kabupaten Kutai Kartanegara
Kalimantan Timur
Survey RGSBRM Bina Marga
#STA-2+500



24 Nov 2023 14:12:31
0064RS 117.2940E
J. Sebutai - Rajak Lama
Kecamatan Marangkayu
Kabupaten Kutai Kartanegara
Kalimantan Timur
Survey RGSBRM Bina Marga
#STA-2+600

LOKASI : **STA 2+500**

LOKASI : **STA 2+600**

KONDISI PERKERASAN : BAIK
LEBAR PERKERASAN : 6 M
CATATAN : BETON

KONDISI PERKERASAN : BAIK
LEBAR PERKERASAN : 6 M
CATATAN : BETON

NO. RUAS	NAMA RUAS	DPU KAB. KUTAI KARTANEGRA	PETUGAS SURVEI	HALAMAN
17.06	JL. POROS MARANGKAYU		Budi Mawansar, ST & Aslam, ST	14



**DINAS PEKERJAAN UMUM
KABUPATEN KUTAI KARTANEGARA**

Jalan Wolter Monginsidi Komplek Perkantoran Pemkab. Kutai Kartanegara Tenggarong 75511

FOTO SURVEY KONDISI JALAN KABUPATEN TAHUN 2023

RUAS JALAN : JL. POROS MARANGKAYU



LOKASI : **STA 2+700**

LOKASI : **STA 2+800**

KONDISI PERKERASAN : BAIK
LEBAR PERKERASAN : 6 M
CATATAN : BETON

KONDISI PERKERASAN : BAIK
LEBAR PERKERASAN : 6 M
CATATAN : BETON

NO. RUAS	NAMA RUAS	DPU KAB. KUTAI KARTANEGRA	PETUGAS SURVEI	HALAMAN
17.06	JL. POROS MARANGKAYU		Budi Mawansar, ST & Aslam, ST	15



**DINAS PEKERJAAN UMUM
KABUPATEN KUTAI KARTANEGARA**

Jalan Wolter Monginsidi Komplek Perkantoran Pemkab. Kutai Kartanegara Tenggarong 75511

FOTO SURVEY KONDISI JALAN KABUPATEN TAHUN 2023

RUAS JALAN : JL. POROS MARANGKAYU



LOKASI : **STA 2+900**

LOKASI : **STA 3+000**

KONDISI PERKERASAN : BAIK
LEBAR PERKERASAN : 6 M
CATATAN : BETON

KONDISI PERKERASAN : BAIK
LEBAR PERKERASAN : 6 M
CATATAN : BETON

NO. RUAS	NAMA RUAS	DPU KAB. KUTAI KARTANEGRA	PETUGAS SURVEI	HALAMAN
17.06	JL. POROS MARANGKAYU		Budi Mawansar, ST & Aslam, ST	16



**DINAS PEKERJAAN UMUM
KABUPATEN KUTAI KARTANEGARA**

Jalan Wolter Monginsidi Komplek Perkantoran Pemkab. Kutai Kartanegara Tenggarong 75511

FOTO SURVEY KONDISI JALAN KABUPATEN TAHUN 2023

RUAS JALAN : JL. POROS MARANGKAYU



24 Nov 2023 14:09:05
0.0695 117.2979E
J. Sebuntai - Papak Lama
Kecamatan Marangkayu
Kabupaten Kutai Kartanegara
Kalimantan Timur
Survey RSCSRM Bina Marga
#STA.3+100



24 Nov 2023 14:08:25
0.0695 117.2979E
J. Sebuntai - Papak Lama
Kecamatan Marangkayu
Kabupaten Kutai Kartanegara
Kalimantan Timur
Survey RSCSRM Bina Marga
#STA.3+200

LOKASI : **STA 3+100**

LOKASI : **STA 3+200**

KONDISI PERKERASAN : BAIK
LEBAR PERKERASAN : 6 M
CATATAN : BETON

KONDISI PERKERASAN : BAIK
LEBAR PERKERASAN : 6 M
CATATAN : BETON

NO. RUAS	NAMA RUAS	DPU KAB. KUTAI KARTANEGARA	PETUGAS SURVEI	HALAMAN
17.06	JL. POROS MARANGKAYU		Budi Mawansar, ST & Aslam, ST	17



**DINAS PEKERJAAN UMUM
KABUPATEN KUTAI KARTANEGARA**

Jalan Wolter Monginsidi Komplek Perkantoran Pemkab. Kutai Kartanegara Tenggarong 75511

FOTO SURVEY KONDISI JALAN KABUPATEN TAHUN 2023

RUAS JALAN : JL. POROS MARANGKAYU



24 Nov 2023 14:07:43
0.07075 117.2984E
J. Sebuntai - Papak Lama
Kecamatan Marangkayu
Kabupaten Kutai Kartanegara
Kalimantan Timur
Survey RSCSRM Bina Marga
#STA.3+300



24 Nov 2023 14:07:10
0.07135 117.2989E
J. Sebuntai - Papak Lama
Kecamatan Marangkayu
Kabupaten Kutai Kartanegara
Kalimantan Timur
Survey RSCSRM Bina Marga
#STA.3+400

LOKASI : **STA 3+300**

LOKASI : **STA 3+400**

KONDISI PERKERASAN : BAIK
LEBAR PERKERASAN : 6 M
CATATAN : BETON

KONDISI PERKERASAN : BAIK
LEBAR PERKERASAN : 6 M
CATATAN : BETON

NO. RUAS	NAMA RUAS	DPU KAB. KUTAI KARTANEGARA	PETUGAS SURVEI	HALAMAN
17.06	JL. POROS MARANGKAYU		Budi Mawansar, ST & Aslam, ST	18



**DINAS PEKERJAAN UMUM
KABUPATEN KUTAI KARTANEGARA**

Jalan Wolter Monginsidi Komplek Perkantoran Pemkab. Kutai Kartanegara Tenggarong 75511

FOTO SURVEY KONDISI JALAN KABUPATEN TAHUN 2023

RUAS JALAN : JL. POROS MARANGKAYU



24 Nov 2023 14:05:30
0.07223 117.3942E
J. Seputih - Pasak Lama
Kecamatan Marangkayu
Kabupaten Kutai Kartanegara
Kalimantan Timur
Survey RSCSRM Bina Marga
PSTA 3+500

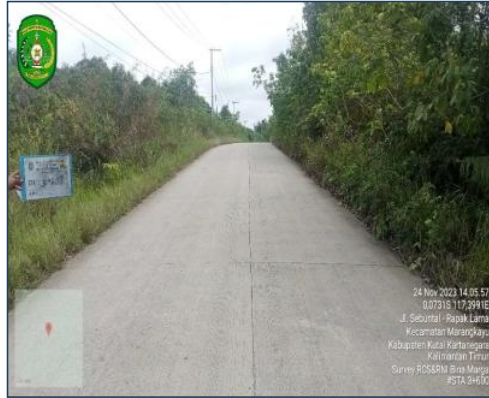

24 Nov 2023 14:05:57
0.07213 117.3941E
J. Seputih - Pasak Lama
Kecamatan Marangkayu
Kabupaten Kutai Kartanegara
Kalimantan Timur
Survey RSCSRM Bina Marga
PSTA 3+600

LOKASI : **STA 3+500**

KONDISI PERKERASAN : BAIK
LEBAR PERKERASAN : 6 M
CATATAN : BETON

LOKASI : **STA 3+600**

KONDISI PERKERASAN : BAIK
LEBAR PERKERASAN : 6 M
CATATAN : BETON

NO. RUAS	NAMA RUAS	DPU KAB. KUTAI KARTANEGARA	PETUGAS SURVEI	HALAMAN
17.06	JL. POROS MARANGKAYU		Budi Mawansar, ST & Aslam, ST	19



**DINAS PEKERJAAN UMUM
KABUPATEN KUTAI KARTANEGARA**

Jalan Wolter Monginsidi Komplek Perkantoran Pemkab. Kutai Kartanegara Tenggarong 75511

FOTO SURVEY KONDISI JALAN KABUPATEN TAHUN 2023

RUAS JALAN : JL. POROS MARANGKAYU



24 Nov 2023 14:05:22
0.07403 117.3940E
J. Seputih - Pasak Lama
Kecamatan Marangkayu
Kabupaten Kutai Kartanegara
Kalimantan Timur
Survey RSCSRM Bina Marga
PSTA 3+700



24 Nov 2023 14:04:52
0.07493 117.3988E
J. Seputih - Pasak Lama
Kecamatan Marangkayu
Kabupaten Kutai Kartanegara
Kalimantan Timur
Survey RSCSRM Bina Marga
PSTA 3+800

LOKASI : **STA 3+700**

KONDISI PERKERASAN : RUSAK RINGAN
LEBAR PERKERASAN : 6 M
CATATAN : BETON

LOKASI : **STA 3+800**

KONDISI PERKERASAN : BAIK
LEBAR PERKERASAN : 6 M
CATATAN : BETON

NO. RUAS	NAMA RUAS	DPU KAB. KUTAI KARTANEGARA	PETUGAS SURVEI	HALAMAN
17.06	JL. POROS MARANGKAYU		Budi Mawansar, ST & Aslam, ST	20



**DINAS PEKERJAAN UMUM
KABUPATEN KUTAI KARTANEGARA**

Jalan Wolter Monginsidi Komplek Perkantoran Pemkab. Kutai Kartanegara Tenggarong 75511

FOTO SURVEY KONDISI JALAN KABUPATEN TAHUN 2023

RUAS JALAN : JL. POROS MARANGKAYU



LOKASI : **STA 3+900**

LOKASI : **STA 4+000**

KONDISI PERKERASAN : BAIK
LEBAR PERKERASAN : 6 M
CATATAN : BETON

KONDISI PERKERASAN : BAIK
LEBAR PERKERASAN : 6 M
CATATAN : BETON

NO. RUAS	NAMA RUAS	DPU KAB. KUTAI KARTANEGARA	PETUGAS SURVEI	HALAMAN
17.06	JL. POROS MARANGKAYU		Budi Mawansar, ST & Aslam, ST	21



**DINAS PEKERJAAN UMUM
KABUPATEN KUTAI KARTANEGARA**

Jalan Wolter Monginsidi Komplek Perkantoran Pemkab. Kutai Kartanegara Tenggarong 75511

FOTO SURVEY KONDISI JALAN KABUPATEN TAHUN 2023

RUAS JALAN : JL. POROS MARANGKAYU

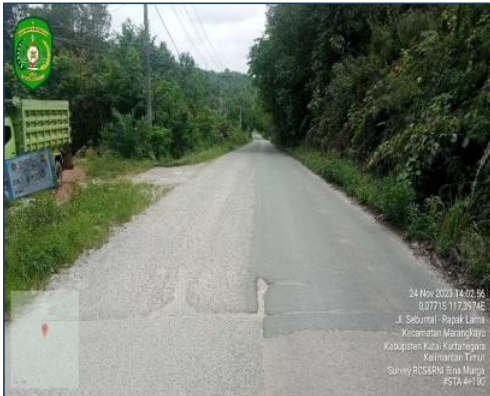

LOKASI : **STA 4+100**

LOKASI : **STA 4+200**

KONDISI PERKERASAN : SEDANG
LEBAR PERKERASAN : 6 M
CATATAN : ASPAL

KONDISI PERKERASAN : SEDANG
LEBAR PERKERASAN : 6 M
CATATAN : ASPAL

NO. RUAS	NAMA RUAS	DPU KAB. KUTAI KARTANEGARA	PETUGAS SURVEI	HALAMAN
17.06	JL. POROS MARANGKAYU		Budi Mawansar, ST & Aslam, ST	22



**DINAS PEKERJAAN UMUM
KABUPATEN KUTAI KARTANEGARA**

Jalan Wolter Monginsidi Komplek Perkantoran Pemkab. Kutai Kartanegara Tenggarong 75511

FOTO SURVEY KONDISI JALAN KABUPATEN TAHUN 2023

RUAS JALAN : JL. POROS MARANGKAYU

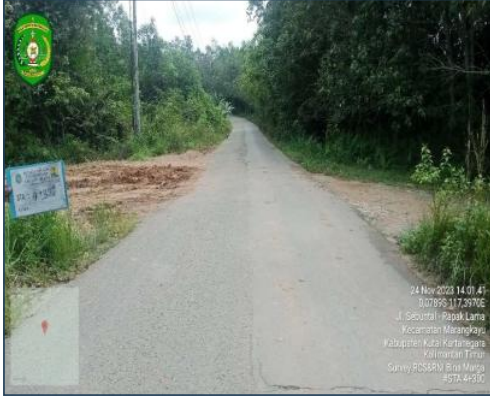

24 Nov 2023 14:01:45
0,07965 117,3919E
J. Sebutan - Rapak Lama
Kecamatan Marangkayu
Kabupaten Kutai Kartanegara
Kalimantan Timur
Survey RSCSRM Bina Marga
#STA.4+300



24 Nov 2023 14:01:07
0,07965 117,3919E
J. Sebutan - Rapak Lama
Kecamatan Marangkayu
Kabupaten Kutai Kartanegara
Kalimantan Timur
Survey RSCSRM Bina Marga
#STA.4+400

LOKASI : **STA 4+300**

LOKASI : **STA 4+400**

KONDISI PERKERASAN : SEDANG

KONDISI PERKERASAN : SEDANG

LEBAR PERKERASAN : 6 M

LEBAR PERKERASAN : 6 M

CATATAN : ASPAL

CATATAN : ASPAL

NO. RUAS	NAMA RUAS	DPU KAB. KUTAI KARTANEGARA	PETUGAS SURVEI	HALAMAN
17.06	JL. POROS MARANGKAYU		Budi Mawansar, ST & Aslam, ST	23



**DINAS PEKERJAAN UMUM
KABUPATEN KUTAI KARTANEGARA**

Jalan Wolter Monginsidi Komplek Perkantoran Pemkab. Kutai Kartanegara Tenggarong 75511

FOTO SURVEY KONDISI JALAN KABUPATEN TAHUN 2023

RUAS JALAN : JL. POROS MARANGKAYU



24 Nov 2023 14:00:57
0,08065 117,3919E
J. Sebutan - Rapak Lama
Kecamatan Marangkayu
Kabupaten Kutai Kartanegara
Kalimantan Timur
Survey RSCSRM Bina Marga
#STA.4+500



24 Nov 2023 14:00:05
0,08145 117,3970E
J. Sebutan - Rapak Lama
Kecamatan Marangkayu
Kabupaten Kutai Kartanegara
Kalimantan Timur
Survey RSCSRM Bina Marga
#STA.4+600

LOKASI : **STA 4+500**

LOKASI : **STA 4+600**

KONDISI PERKERASAN : SEDANG

KONDISI PERKERASAN : SEDANG

LEBAR PERKERASAN : 6 M

LEBAR PERKERASAN : 6 M

CATATAN : ASPAL

CATATAN : ASPAL

NO. RUAS	NAMA RUAS	DPU KAB. KUTAI KARTANEGARA	PETUGAS SURVEI	HALAMAN
17.06	JL. POROS MARANGKAYU		Budi Mawansar, ST & Aslam, ST	24



**DINAS PEKERJAAN UMUM
KABUPATEN KUTAI KARTANEGARA**

Jalan Wolter Monginsidi Komplek Perkantoran Pemkab. Kutai Kartanegara Tenggarong 75511

FOTO SURVEY KONDISI JALAN KABUPATEN TAHUN 2023

RUAS JALAN : JL. POROS MARANGKAYU



LOKASI : **STA 4+700**

LOKASI : **STA 4+800**

KONDISI PERKERASAN : BAIK
LEBAR PERKERASAN : 6 M
CATATAN : ASPAL

KONDISI PERKERASAN : SEDANG
LEBAR PERKERASAN : 6 M
CATATAN : ASPAL

NO. RUAS	NAMA RUAS	DPU KAB. KUTAI KARTANEGARA	PETUGAS SURVEI	HALAMAN
17.06	JL. POROS MARANGKAYU		Budi Mawansar, ST & Aslam, ST	25



**DINAS PEKERJAAN UMUM
KABUPATEN KUTAI KARTANEGARA**

Jalan Wolter Monginsidi Komplek Perkantoran Pemkab. Kutai Kartanegara Tenggarong 75511

FOTO SURVEY KONDISI JALAN KABUPATEN TAHUN 2023

RUAS JALAN : JL. POROS MARANGKAYU



LOKASI : **STA 4+900**

LOKASI : **STA 5+000**

KONDISI PERKERASAN : SEDANG
LEBAR PERKERASAN : 6 M
CATATAN : BETON

KONDISI PERKERASAN : SEDANG
LEBAR PERKERASAN : 6 M
CATATAN : ASPAL

NO. RUAS	NAMA RUAS	DPU KAB. KUTAI KARTANEGARA	PETUGAS SURVEI	HALAMAN
17.06	JL. POROS MARANGKAYU		Budi Mawansar, ST & Aslam, ST	26



**DINAS PEKERJAAN UMUM
KABUPATEN KUTAI KARTANEGARA**

Jalan Wolter Monginsidi Komplek Perkantoran Pemkab. Kutai Kartanegara Tenggarong 75511

FOTO SURVEY KONDISI JALAN KABUPATEN TAHUN 2023

RUAS JALAN : JL. POROS MARANGKAYU



24 Nov 2023 10:56:55
008845 117,966E
J. Sebatunai - Papak Lama
Kecamatan Marangkayu
Kabupaten Kutai Kartanegara
Kalimantan Timur
Survey RDS&RM Bina Marga
#STA 5+100



24 Nov 2023 11:56:17
008845 117,966E
J. Sebatunai - Papak Lama
Kecamatan Marangkayu
Kabupaten Kutai Kartanegara
Kalimantan Timur
Survey RDS&RM Bina Marga
#STA 5+200

LOKASI : **STA 5+100**

LOKASI : **STA 5+200**

KONDISI PERKERASAN : RUSAK RINGAN
LEBAR PERKERASAN : 6 M
CATATAN : ASPAL

KONDISI PERKERASAN : SEDANG
LEBAR PERKERASAN : 6 M
CATATAN : ASPAL

NO. RUAS	NAMA RUAS	DPU KAB. KUTAI KARTANEGARA	PETUGAS SURVEI	HALAMAN
17.06	JL. POROS MARANGKAYU		Budi Mawansar, ST & Aslam, ST	27



**DINAS PEKERJAAN UMUM
KABUPATEN KUTAI KARTANEGARA**

Jalan Wolter Monginsidi Komplek Perkantoran Pemkab. Kutai Kartanegara Tenggarong 75511

FOTO SURVEY KONDISI JALAN KABUPATEN TAHUN 2023

RUAS JALAN : JL. POROS MARANGKAYU



24 Nov 2023 11:55:57
008845 117,966E
J. Sebatunai - Papak Lama
Kecamatan Marangkayu
Kabupaten Kutai Kartanegara
Kalimantan Timur
Survey RDS&RM Bina Marga
#STA 5+300



24 Nov 2023 11:53:01
008845 117,966E
J. Sebatunai - Papak Lama
Kecamatan Marangkayu
Kabupaten Kutai Kartanegara
Kalimantan Timur
Survey RDS&RM Bina Marga
#STA 5+400

LOKASI : **STA 5+300**

LOKASI : **STA 5+400**

KONDISI PERKERASAN : SEDANG
LEBAR PERKERASAN : 6 M
CATATAN : ASPAL

KONDISI PERKERASAN : SEDANG
LEBAR PERKERASAN : 6 M
CATATAN : ASPAL

NO. RUAS	NAMA RUAS	DPU KAB. KUTAI KARTANEGARA	PETUGAS SURVEI	HALAMAN
17.06	JL. POROS MARANGKAYU		Budi Mawansar, ST & Aslam, ST	28



**DINAS PEKERJAAN UMUM
KABUPATEN KUTAI KARTANEGARA**

Jalan Wolter Monginsidi Komplek Perkantoran Pemkab. Kutai Kartanegara Tenggarong 75511

FOTO SURVEY KONDISI JALAN KABUPATEN TAHUN 2023

RUAS JALAN : JL. POROS MARANGKAYU



LOKASI : **STA 5+500**

LOKASI : **STA 5+600**

KONDISI PERKERASAN : BAIK
LEBAR PERKERASAN : 6 M
CATATAN : ASPAL

KONDISI PERKERASAN : BAIK
LEBAR PERKERASAN : 6 M
CATATAN : ASPAL

NO. RUAS	NAMA RUAS	DPU KAB. KUTAI KARTANEGARA	PETUGAS SURVEI	HALAMAN
17.06	JL. POROS MARANGKAYU		Budi Mawansar, ST & Aslam, ST	29



**DINAS PEKERJAAN UMUM
KABUPATEN KUTAI KARTANEGARA**

Jalan Wolter Monginsidi Komplek Perkantoran Pemkab. Kutai Kartanegara Tenggarong 75511

FOTO SURVEY KONDISI JALAN KABUPATEN TAHUN 2023

RUAS JALAN : JL. POROS MARANGKAYU



LOKASI : **STA 5+700**

LOKASI : **STA 5+800**

KONDISI PERKERASAN : RUSAK RINGAN
LEBAR PERKERASAN : 6 M
CATATAN : ASPAL

KONDISI PERKERASAN : BAIK
LEBAR PERKERASAN : 6 M
CATATAN : ASPAL

NO. RUAS	NAMA RUAS	DPU KAB. KUTAI KARTANEGARA	PETUGAS SURVEI	HALAMAN
17.06	JL. POROS MARANGKAYU		Budi Mawansar, ST & Aslam, ST	30



**DINAS PEKERJAAN UMUM
KABUPATEN KUTAI KARTANEGARA**

Jalan Wolter Monginsidi Komplek Perkantoran Pemkab. Kutai Kartanegara Tenggarong 75511

FOTO SURVEY KONDISI JALAN KABUPATEN TAHUN 2023

RUAS JALAN : JL. POROS MARANGKAYU



LOKASI : STA 5+900

LOKASI : STA 6+000

KONDISI PERKERASAN : SEDANG
LEBAR PERKERASAN : 6 M
CATATAN : ASPAL

KONDISI PERKERASAN : RUSAK RINGAN
LEBAR PERKERASAN : 6 M
CATATAN : ASPAL

NO. RUAS	NAMA RUAS	DPU KAB. KUTAI KARTANEGARA	PETUGAS SURVEI	HALAMAN
17.06	JL. POROS MARANGKAYU		Budi Mawansar, ST & Aslam, ST	31



**DINAS PEKERJAAN UMUM
KABUPATEN KUTAI KARTANEGARA**

Jalan Wolter Monginsidi Komplek Perkantoran Pemkab. Kutai Kartanegara Tenggarong 75511

FOTO SURVEY KONDISI JALAN KABUPATEN TAHUN 2023

RUAS JALAN : JL. POROS MARANGKAYU



LOKASI : STA 6+100

LOKASI : STA 6+183

KONDISI PERKERASAN : BAIK
LEBAR PERKERASAN : 6 M
CATATAN : ASPAL

KONDISI PERKERASAN : SEDANG
LEBAR PERKERASAN : 6 M
CATATAN : BETON

NO. RUAS	NAMA RUAS	DPU KAB. KUTAI KARTANEGARA	PETUGAS SURVEI	HALAMAN
17.06	JL. POROS MARANGKAYU		Budi Mawansar, ST & Aslam, ST	32



**DINAS PEKERJAAN UMUM
KABUPATEN KUTAI KARTANEGARA**

Jalan Wolter Monginsidi Komplek Perkantoran Pemkab. Kutai Kartanegara Tenggarong 75511

FOTO SURVEY KONDISI JALAN KABUPATEN TAHUN 2023

RUAS JALAN : JL. POROS MARANGKAYU



24 Nov 2023 10:49:10
009496.1172969E
J. Seputih, Rappal Lama
Kecamatan Marangkayu
Kabupaten Kutai Kartanegara
Kalimantan Timur
Survey RGS&RM Bani Mawansar
#STA 6+200



24 Nov 2023 10:48:51
009535.1172969E
J. Seputih, Rappal Lama
Kecamatan Marangkayu
Kabupaten Kutai Kartanegara
Kalimantan Timur
Survey RGS&RM Bani Mawansar
#STA 6+300

LOKASI : **STA 6+200**

LOKASI : **STA 6+300**

KONDISI PERKERASAN : BAIK
LEBAR PERKERASAN : 6 M
CATATAN : BETON

KONDISI PERKERASAN : RUSAK RINGAN
LEBAR PERKERASAN : 6 M
CATATAN : BETON

NO. RUAS	NAMA RUAS	DPU KAB. KUTAI KARTANEGARA	PETUGAS SURVEI	HALAMAN
17.06	JL. POROS MARANGKAYU		Budi Mawansar, ST & Aslam, ST	33



**DINAS PEKERJAAN UMUM
KABUPATEN KUTAI KARTANEGARA**

Jalan Wolter Monginsidi Komplek Perkantoran Pemkab. Kutai Kartanegara Tenggarong 75511

FOTO SURVEY KONDISI JALAN KABUPATEN TAHUN 2023

RUAS JALAN : JL. POROS MARANGKAYU



24 Nov 2023 10:47:51
009515.1172969E
J. Seputih, Rappal Lama
Kecamatan Marangkayu
Kabupaten Kutai Kartanegara
Kalimantan Timur
Survey RGS&RM Bani Mawansar
#STA 6+400



24 Nov 2023 10:44:53
009515.1172969E
J. Seputih, Rappal Lama
Kecamatan Marangkayu
Kabupaten Kutai Kartanegara
Kalimantan Timur
Survey RGS&RM Bani Mawansar
#STA 6+500

LOKASI : **STA 6+400**

LOKASI : **STA 6+500**

KONDISI PERKERASAN : RUSAK BERAT
LEBAR PERKERASAN : 6 M
CATATAN : BETON

KONDISI PERKERASAN : RUSAK RINGAN
LEBAR PERKERASAN : 6 M
CATATAN : BETON

NO. RUAS	NAMA RUAS	DPU KAB. KUTAI KARTANEGARA	PETUGAS SURVEI	HALAMAN
17.06	JL. POROS MARANGKAYU		Budi Mawansar, ST & Aslam, ST	34



**DINAS PEKERJAAN UMUM
KABUPATEN KUTAI KARTANEGARA**

Jalan Wolter Monginsidi Komplek Perkantoran Pemkab. Kutai Kartanegara Tenggarong 75511

FOTO SURVEY KONDISI JALAN KABUPATEN TAHUN 2023

RUAS JALAN : JL. POROS MARANGKAYU



LOKASI : **STA 6+600**

LOKASI : **STA 6+700**

KONDISI PERKERASAN : BAIK
LEBAR PERKERASAN : 6 M
CATATAN : BETON

KONDISI PERKERASAN : BAIK
LEBAR PERKERASAN : 6 M
CATATAN : BETON

NO. RUAS	NAMA RUAS	DPU KAB. KUTAI KARTANEGARA	PETUGAS SURVEI	HALAMAN
17.06	JL. POROS MARANGKAYU		Budi Mawansar, ST & Aslam, ST	35



**DINAS PEKERJAAN UMUM
KABUPATEN KUTAI KARTANEGARA**

Jalan Wolter Monginsidi Komplek Perkantoran Pemkab. Kutai Kartanegara Tenggarong 75511

FOTO SURVEY KONDISI JALAN KABUPATEN TAHUN 2023

RUAS JALAN : JL. POROS MARANGKAYU



LOKASI : **STA 6+800**

LOKASI : **STA 6+900**

KONDISI PERKERASAN : RUSAK RINGAN
LEBAR PERKERASAN : 6 M
CATATAN : BETON

KONDISI PERKERASAN : BAIK
LEBAR PERKERASAN : 6 M
CATATAN : BETON

NO. RUAS	NAMA RUAS	DPU KAB. KUTAI KARTANEGARA	PETUGAS SURVEI	HALAMAN
17.06	JL. POROS MARANGKAYU		Budi Mawansar, ST & Aslam, ST	36



**DINAS PEKERJAAN UMUM
KABUPATEN KUTAI KARTANEGARA**

Jalan Wolter Monginsidi Komplek Perkantoran Pemkab. Kutai Kartanegara Tenggarong 75511

FOTO SURVEY KONDISI JALAN KABUPATEN TAHUN 2023

RUAS JALAN : JL. POROS MARANGKAYU



LOKASI : **STA 7+000**

LOKASI : **STA 7+100**

KONDISI PERKERASAN : **SEDANG**

KONDISI PERKERASAN : **RUSAK BERAT**

LEBAR PERKERASAN : **6 M**

LEBAR PERKERASAN : **6 M**

CATATAN : **BETON**

CATATAN : **BETON**

NO. RUAS	NAMA RUAS	DPU KAB. KUTAI KARTANEGRA	PETUGAS SURVEI	HALAMAN
17.06	JL. POROS MARANGKAYU		Budi Mawansar, ST & Aslam, ST	37



**DINAS PEKERJAAN UMUM
KABUPATEN KUTAI KARTANEGARA**

Jalan Wolter Monginsidi Komplek Perkantoran Pemkab. Kutai Kartanegara Tenggarong 75511

FOTO SURVEY KONDISI JALAN KABUPATEN TAHUN 2023

RUAS JALAN : JL. POROS MARANGKAYU



LOKASI : **STA 7+200**

LOKASI : **STA 7+300**

KONDISI PERKERASAN : **RUSAK RINGAN**

KONDISI PERKERASAN : **SEDANG**

LEBAR PERKERASAN : **6 M**

LEBAR PERKERASAN : **6 M**

CATATAN : **BETON**

CATATAN : **BETON**

NO. RUAS	NAMA RUAS	DPU KAB. KUTAI KARTANEGRA	PETUGAS SURVEI	HALAMAN
17.06	JL. POROS MARANGKAYU		Budi Mawansar, ST & Aslam, ST	38



**DINAS PEKERJAAN UMUM
KABUPATEN KUTAI KARTANEGARA**

Jalan Wolter Monginsidi Komplek Perkantoran Pemkab. Kutai Kartanegara Tenggarong 75511

FOTO SURVEY KONDISI JALAN KABUPATEN TAHUN 2023

RUAS JALAN : JL. POROS MARANGKAYU

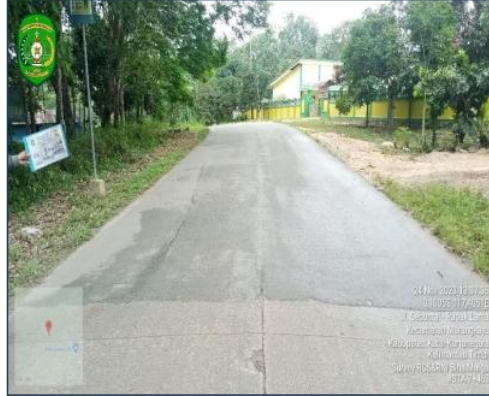

LOKASI : STA 7+400

LOKASI : STA 7+463

KONDISI PERKERASAN : BAIK
LEBAR PERKERASAN : 6 M
CATATAN : BETON

KONDISI PERKERASAN : SEDANG
LEBAR PERKERASAN : 6 M
CATATAN : ASPAL

NO. RUAS	NAMA RUAS	DPU KAB. KUTAI KARTANEGRA	PETUGAS SURVEI	HALAMAN
17.06	JL. POROS MARANGKAYU		Budi Mawansar, ST & Aslam, ST	39



**DINAS PEKERJAAN UMUM
KABUPATEN KUTAI KARTANEGARA**

Jalan Wolter Monginsidi Komplek Perkantoran Pemkab. Kutai Kartanegara Tenggarong 75511

FOTO SURVEY KONDISI JALAN KABUPATEN TAHUN 2023

RUAS JALAN : JL. POROS MARANGKAYU

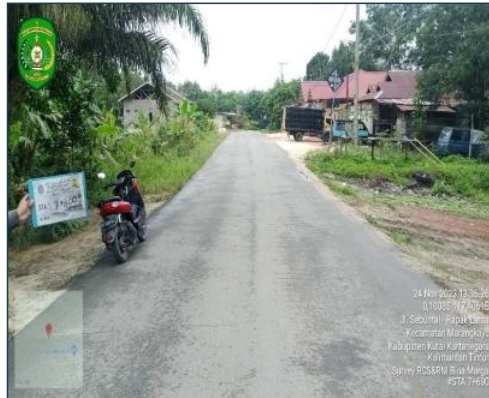

LOKASI : STA 7+500

LOKASI : STA 7+600

KONDISI PERKERASAN : BAIK
LEBAR PERKERASAN : 6 M
CATATAN : ASPAL

KONDISI PERKERASAN : BAIK
LEBAR PERKERASAN : 6 M
CATATAN : ASPAL

NO. RUAS	NAMA RUAS	DPU KAB. KUTAI KARTANEGRA	PETUGAS SURVEI	HALAMAN
17.06	JL. POROS MARANGKAYU		Budi Mawansar, ST & Aslam, ST	40



**DINAS PEKERJAAN UMUM
KABUPATEN KUTAI KARTANEGARA**

Jalan Wolter Monginsidi Komplek Perkantoran Pemkab. Kutai Kartanegara Tenggarong 75511

FOTO SURVEY KONDISI JALAN KABUPATEN TAHUN 2023

RUAS JALAN : JL. POROS MARANGKAYU



LOKASI : STA 7+700

LOKASI : STA 7+800

KONDISI PERKERASAN : BAIK
LEBAR PERKERASAN : 6 M
CATATAN : ASPAL

KONDISI PERKERASAN : BAIK
LEBAR PERKERASAN : 6 M
CATATAN : ASPAL

NO. RUAS	NAMA RUAS	DPU KAB. KUTAI KARTANEGARA	PETUGAS SURVEI	HALAMAN
17.06	JL. POROS MARANGKAYU		Budi Mawansar, ST & Aslam, ST	41



**DINAS PEKERJAAN UMUM
KABUPATEN KUTAI KARTANEGARA**

Jalan Wolter Monginsidi Komplek Perkantoran Pemkab. Kutai Kartanegara Tenggarong 75511

FOTO SURVEY KONDISI JALAN KABUPATEN TAHUN 2023

RUAS JALAN : JL. POROS MARANGKAYU



LOKASI : STA 7+900

LOKASI : STA 8+000

KONDISI PERKERASAN : BAIK
LEBAR PERKERASAN : 6 M
CATATAN : ASPAL

KONDISI PERKERASAN : BAIK
LEBAR PERKERASAN : 6 M
CATATAN : ASPAL

NO. RUAS	NAMA RUAS	DPU KAB. KUTAI KARTANEGARA	PETUGAS SURVEI	HALAMAN
17.06	JL. POROS MARANGKAYU		Budi Mawansar, ST & Aslam, ST	42



**DINAS PEKERJAAN UMUM
KABUPATEN KUTAI KARTANEGARA**

Jalan Wolter Monginsidi Komplek Perkantoran Pemkab. Kutai Kartanegara Tenggarong 75511

FOTO SURVEY KONDISI JALAN KABUPATEN TAHUN 2023

RUAS JALAN : JL. POROS MARANGKAYU



LOKASI : STA 8+100

LOKASI : STA 8+200

KONDISI PERKERASAN : BAIK
LEBAR PERKERASAN : 6 M
CATATAN : ASPAL

KONDISI PERKERASAN : BAIK
LEBAR PERKERASAN : 6 M
CATATAN : ASPAL

NO. RUAS	NAMA RUAS	DPU KAB. KUTAI KARTANEGARA	PETUGAS SURVEI	HALAMAN
17.06	JL. POROS MARANGKAYU		Budi Mawansar, ST & Aslam, ST	43



**DINAS PEKERJAAN UMUM
KABUPATEN KUTAI KARTANEGARA**

Jalan Wolter Monginsidi Komplek Perkantoran Pemkab. Kutai Kartanegara Tenggarong 75511

FOTO SURVEY KONDISI JALAN KABUPATEN TAHUN 2023

RUAS JALAN : JL. POROS MARANGKAYU



LOKASI : STA 8+300

LOKASI : STA 8+400

KONDISI PERKERASAN : BAIK
LEBAR PERKERASAN : 6 M
CATATAN : ASPAL

KONDISI PERKERASAN : BAIK
LEBAR PERKERASAN : 6 M
CATATAN : ASPAL

NO. RUAS	NAMA RUAS	DPU KAB. KUTAI KARTANEGARA	PETUGAS SURVEI	HALAMAN
17.06	JL. POROS MARANGKAYU		Budi Mawansar, ST & Aslam, ST	44



**DINAS PEKERJAAN UMUM
KABUPATEN KUTAI KARTANEGARA**

Jalan Wolter Monginsidi Komplek Perkantoran Pemkab. Kutai Kartanegara Tenggarong 75511

FOTO SURVEY KONDISI JALAN KABUPATEN TAHUN 2023

RUAS JALAN : JL. POROS MARANGKAYU



LOKASI : **STA 8+500**

LOKASI : **STA 8+600**

KONDISI PERKERASAN : BAIK
LEBAR PERKERASAN : 6 M
CATATAN : ASPAL

KONDISI PERKERASAN : BAIK
LEBAR PERKERASAN : 6 M
CATATAN : BETON

NO. RUAS	NAMA RUAS	DPU KAB. KUTAI KARTANEGARA	PETUGAS SURVEI	HALAMAN
17.06	JL. POROS MARANGKAYU		Budi Mawansar, ST & Aslam, ST	45



**DINAS PEKERJAAN UMUM
KABUPATEN KUTAI KARTANEGARA**

Jalan Wolter Monginsidi Komplek Perkantoran Pemkab. Kutai Kartanegara Tenggarong 75511

FOTO SURVEY KONDISI JALAN KABUPATEN TAHUN 2023

RUAS JALAN : JL. POROS MARANGKAYU



LOKASI : **STA 8+700**

LOKASI : **STA 8+800**

KONDISI PERKERASAN : BAIK
LEBAR PERKERASAN : 6 M
CATATAN : BETON

KONDISI PERKERASAN : BAIK
LEBAR PERKERASAN : 6 M
CATATAN : BETON

NO. RUAS	NAMA RUAS	DPU KAB. KUTAI KARTANEGARA	PETUGAS SURVEI	HALAMAN
17.06	JL. POROS MARANGKAYU		Budi Mawansar, ST & Aslam, ST	46



**DINAS PEKERJAAN UMUM
KABUPATEN KUTAI KARTANEGARA**

Jalan Wolter Monginsidi Komplek Perkantoran Pemkab. Kutai Kartanegara Tenggara 75511

FOTO SURVEY KONDISI JALAN KABUPATEN TAHUN 2023

RUAS JALAN : JL. POROS MARANGKAYU



24 Nov 2023 13:27:02
010165 117.4169E
J. Sebuntai - Papak Lama
Kecamatan Marangkayu
Kabupaten Kutai Kartanegara
Kalimantan Timur
Survey PCS&RM Bina Marga
#STA 8+900



24 Nov 2023 13:25:16
010165 117.4169E
J. Sebuntai - Papak Lama
Kecamatan Marangkayu
Kabupaten Kutai Kartanegara
Kalimantan Timur
Survey PCS&RM Bina Marga
#STA 9+000

LOKASI : **STA 8+900**

LOKASI : **STA 9+000**

KONDISI PERKERASAN : BAIK
LEBAR PERKERASAN : 6 M
CATATAN : BETON

KONDISI PERKERASAN : BAIK
LEBAR PERKERASAN : 6 M
CATATAN : BETON

NO. RUAS	NAMA RUAS	DPU KAB. KUTAI KARTANEGARA	PETUGAS SURVEI	HALAMAN
17.06	JL. POROS MARANGKAYU		Budi Mawansar, ST & Aslam, ST	47



**DINAS PEKERJAAN UMUM
KABUPATEN KUTAI KARTANEGARA**

Jalan Wolter Monginsidi Komplek Perkantoran Pemkab. Kutai Kartanegara Tenggara 75511

FOTO SURVEY KONDISI JALAN KABUPATEN TAHUN 2023

RUAS JALAN : JL. POROS MARANGKAYU



24 Nov 2023 13:25:21
010165 117.4169E
J. Sebuntai - Papak Lama
Kecamatan Marangkayu
Kabupaten Kutai Kartanegara
Kalimantan Timur
Survey PCS&RM Bina Marga
#STA 9+100



24 Nov 2023 13:24:37
010165 117.4178E
J. Sebuntai - Papak Lama
Kecamatan Marangkayu
Kabupaten Kutai Kartanegara
Kalimantan Timur
Survey PCS&RM Bina Marga
#STA 9+200

LOKASI : **STA 9+100**

LOKASI : **STA 9+200**

KONDISI PERKERASAN : RUSAK BERAT
LEBAR PERKERASAN : 6 M
CATATAN : KERIKIL

KONDISI PERKERASAN : RUSAK BERAT
LEBAR PERKERASAN : 6 M
CATATAN : KERIKIL

NO. RUAS	NAMA RUAS	DPU KAB. KUTAI KARTANEGARA	PETUGAS SURVEI	HALAMAN
17.06	JL. POROS MARANGKAYU		Budi Mawansar, ST & Aslam, ST	48



**DINAS PEKERJAAN UMUM
KABUPATEN KUTAI KARTANEGARA**

Jalan Wolter Monginsidi Komplek Perkantoran Pemkab. Kutai Kartanegara Tenggarong 75511

FOTO SURVEY KONDISI JALAN KABUPATEN TAHUN 2023

RUAS JALAN : JL. POROS MARANGKAYU



LOKASI : STA 9+300

LOKASI : STA 9+326

KONDISI PERKERASAN : RUSAK BERAT

KONDISI PERKERASAN : SEDANG

LEBAR PERKERASAN : 6 M

LEBAR PERKERASAN : 6 M

CATATAN : KERIKIL

CATATAN : BETON

NO. RUAS	NAMA RUAS	DPU KAB. KUTAI KARTANEGRA	PETUGAS SURVEI	HALAMAN
17.06	JL. POROS MARANGKAYU		Budi Mawansar, ST & Aslam, ST	49



**DINAS PEKERJAAN UMUM
KABUPATEN KUTAI KARTANEGARA**

Jalan Wolter Monginsidi Komplek Perkantoran Pemkab. Kutai Kartanegara Tenggarong 75511

FOTO SURVEY KONDISI JALAN KABUPATEN TAHUN 2023

RUAS JALAN : JL. POROS MARANGKAYU



LOKASI : STA 9+400

LOKASI : STA 9+500

KONDISI PERKERASAN : BAIK

KONDISI PERKERASAN : BAIK

LEBAR PERKERASAN : 6 M

LEBAR PERKERASAN : 6 M

CATATAN : BETON

CATATAN : BETON

NO. RUAS	NAMA RUAS	DPU KAB. KUTAI KARTANEGRA	PETUGAS SURVEI	HALAMAN
17.06	JL. POROS MARANGKAYU		Budi Mawansar, ST & Aslam, ST	50



**DINAS PEKERJAAN UMUM
KABUPATEN KUTAI KARTANEGARA**

Jalan Wolter Monginsidi Komplek Perkantoran Pemkab. Kutai Kartanegara Tenggarong 75511

FOTO SURVEY KONDISI JALAN KABUPATEN TAHUN 2023

RUAS JALAN : JL. POROS MARANGKAYU



LOKASI : **STA 9+600**

LOKASI : **STA 9+700**

KONDISI PERKERASAN : BAIK
LEBAR PERKERASAN : 6 M
CATATAN : BETON

KONDISI PERKERASAN : BAIK
LEBAR PERKERASAN : 6 M
CATATAN : BETON

NO. RUAS	NAMA RUAS	DPU KAB. KUTAI KARTANEGARA	PETUGAS SURVEI	HALAMAN
17.06	JL. POROS MARANGKAYU		Budi Mawansar, ST & Aslam, ST	51



**DINAS PEKERJAAN UMUM
KABUPATEN KUTAI KARTANEGARA**

Jalan Wolter Monginsidi Komplek Perkantoran Pemkab. Kutai Kartanegara Tenggarong 75511

FOTO SURVEY KONDISI JALAN KABUPATEN TAHUN 2023

RUAS JALAN : JL. POROS MARANGKAYU



LOKASI : **STA 9+800**

LOKASI : **STA 9+900**

KONDISI PERKERASAN : BAIK
LEBAR PERKERASAN : 6 M
CATATAN : BETON

KONDISI PERKERASAN : SEDANG
LEBAR PERKERASAN : 6 M
CATATAN : ASPAL

NO. RUAS	NAMA RUAS	DPU KAB. KUTAI KARTANEGARA	PETUGAS SURVEI	HALAMAN
17.06	JL. POROS MARANGKAYU		Budi Mawansar, ST & Aslam, ST	52



**DINAS PEKERJAAN UMUM
KABUPATEN KUTAI KARTANEGARA**

Jalan Wolter Monginsidi Komplek Perkantoran Pemkab. Kutai Kartanegara Tenggarong 75511

FOTO SURVEY KONDISI JALAN KABUPATEN TAHUN 2023

RUAS JALAN : JL. POROS MARANGKAYU



LOKASI : **STA 10+00**

LOKASI : **STA 10+100**

KONDISI PERKERASAN : RUSAK BERAT
LEBAR PERKERASAN : 6 M
CATATAN : KERIKIL

KONDISI PERKERASAN : RUSAK BERAT
LEBAR PERKERASAN : 6 M
CATATAN : KERIKIL

NO. RUAS	NAMA RUAS	DPU KAB. KUTAI KARTANEGRA	PETUGAS SURVEI	HALAMAN
17.06	JL. POROS MARANGKAYU		Budi Mawansar, ST & Aslam, ST	53



**DINAS PEKERJAAN UMUM
KABUPATEN KUTAI KARTANEGARA**

Jalan Wolter Monginsidi Komplek Perkantoran Pemkab. Kutai Kartanegara Tenggarong 75511

FOTO SURVEY KONDISI JALAN KABUPATEN TAHUN 2023

RUAS JALAN : JL. POROS MARANGKAYU



LOKASI : **STA 10+200**

LOKASI : **STA 10+300**

KONDISI PERKERASAN : SEDANG
LEBAR PERKERASAN : 6 M
CATATAN : BETON

KONDISI PERKERASAN : SEDANG
LEBAR PERKERASAN : 6 M
CATATAN : BETON

NO. RUAS	NAMA RUAS	DPU KAB. KUTAI KARTANEGRA	PETUGAS SURVEI	HALAMAN
17.06	JL. POROS MARANGKAYU		Budi Mawansar, ST & Aslam, ST	54



**DINAS PEKERJAAN UMUM
KABUPATEN KUTAI KARTANEGARA**

Jalan Wolter Monginsidi Komplek Perkantoran Pemkab. Kutai Kartanegara Tenggarong 75511

FOTO SURVEY KONDISI JALAN KABUPATEN TAHUN 2023

RUAS JALAN : JL. POROS MARANGKAYU

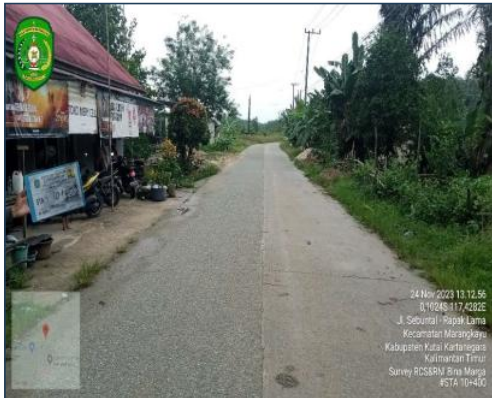

24 Nov 2023 10:12:56
110226 117 4262E
J. Seputih - Pupuk Lama
Kecamatan Marang Kayu
Kabupaten Kutai Kartanegara
Kalimantan Timur
Survey RCSRUM Bina Marga
#STA 10+400



24 Nov 2023 10:12:19
110226 117 4262E
J. Seputih - Pupuk Lama
Kecamatan Marang Kayu
Kabupaten Kutai Kartanegara
Kalimantan Timur
Survey RCSRUM Bina Marga
#STA 10+500

LOKASI : STA 10+400

KONDISI PERKERASAN : SEDANG

LEBAR PERKERASAN : 6 M

CATATAN : BETON

LOKASI : STA 10+500

KONDISI PERKERASAN : SEDANG

LEBAR PERKERASAN : 6 M

CATATAN : BETON

NO. RUAS	NAMA RUAS	DPU KAB. KUTAI KARTANEGARA	PETUGAS SURVEI	HALAMAN
17.06	JL. POROS MARANGKAYU		Budi Mawansar, ST & Aslam, ST	55



**DINAS PEKERJAAN UMUM
KABUPATEN KUTAI KARTANEGARA**

Jalan Wolter Monginsidi Komplek Perkantoran Pemkab. Kutai Kartanegara Tenggarong 75511

FOTO SURVEY KONDISI JALAN KABUPATEN TAHUN 2023

RUAS JALAN : JL. POROS MARANGKAYU

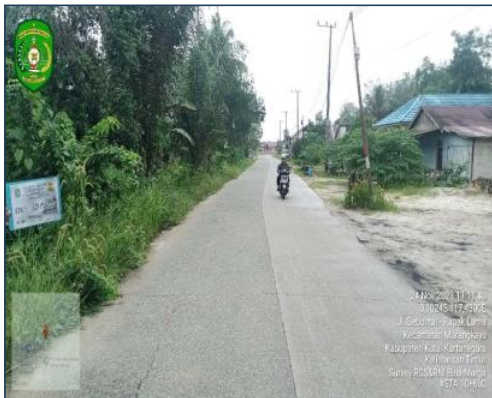

24 Nov 2023 10:13:00
110226 117 4262E
J. Seputih - Pupuk Lama
Kecamatan Marang Kayu
Kabupaten Kutai Kartanegara
Kalimantan Timur
Survey RCSRUM Bina Marga
#STA 10+600



24 Nov 2023 10:13:59
110226 117 4262E
J. Seputih - Pupuk Lama
Kecamatan Marang Kayu
Kabupaten Kutai Kartanegara
Kalimantan Timur
Survey RCSRUM Bina Marga
#STA 10+700

LOKASI : STA 10+600

KONDISI PERKERASAN : BAIK

LEBAR PERKERASAN : 6 M

CATATAN : BETON

LOKASI : STA 10+700

KONDISI PERKERASAN : BAIK

LEBAR PERKERASAN : 6 M

CATATAN : BETON

NO. RUAS	NAMA RUAS	DPU KAB. KUTAI KARTANEGARA	PETUGAS SURVEI	HALAMAN
17.06	JL. POROS MARANGKAYU		Budi Mawansar, ST & Aslam, ST	56



**DINAS PEKERJAAN UMUM
KABUPATEN KUTAI KARTANEGARA**

Jalan Wolter Monginsidi Komplek Perkantoran Pemkab. Kutai Kartanegara Tenggarong 75511

FOTO SURVEY KONDISI JALAN KABUPATEN TAHUN 2023

RUAS JALAN : JL. POROS MARANGKAYU



LOKASI : **STA 10+800**

LOKASI : **STA 10+900**

KONDISI PERKERASAN : **SEDANG**

KONDISI PERKERASAN : **BAIK**

LEBAR PERKERASAN : **6 M**

LEBAR PERKERASAN : **6 M**

CATATAN : **BETON**

CATATAN : **BETON**

NO. RUAS	NAMA RUAS	DPU KAB. KUTAI KARTANEGRA	PETUGAS SURVEI	HALAMAN
17.06	JL. POROS MARANGKAYU		Budi Mawansar, ST & Aslam, ST	57



**DINAS PEKERJAAN UMUM
KABUPATEN KUTAI KARTANEGARA**

Jalan Wolter Monginsidi Komplek Perkantoran Pemkab. Kutai Kartanegara Tenggara 75511

FOTO SURVEY KONDISI JALAN KABUPATEN TAHUN 2023

RUAS JALAN : JL. POROS MARANGKAYU



LOKASI : **STA 11+00**

LOKASI : **STA 11+100**

KONDISI PERKERASAN : SEDANG
LEBAR PERKERASAN : 6 M
CATATAN : BETON

KONDISI PERKERASAN : BAIK
LEBAR PERKERASAN : 6 M
CATATAN : BETON

NO. RUAS	NAMA RUAS	DPU KAB. KUTAI KARTANEGRA	PETUGAS SURVEI	HALAMAN
17.06	JL. POROS MARANGKAYU		Budi Mawansar, ST & Aslam, ST	58



**DINAS PEKERJAAN UMUM
KABUPATEN KUTAI KARTANEGARA**

Jalan Wolter Monginsidi Komplek Perkantoran Pemkab. Kutai Kartanegara Tenggara 75511

FOTO SURVEY KONDISI JALAN KABUPATEN TAHUN 2023

RUAS JALAN : JL. POROS MARANGKAYU



LOKASI : **STA 11+130**

LOKASI : **STA**

KONDISI PERKERASAN : BAIK
LEBAR PERKERASAN : 6 M
CATATAN : BETON

KONDISI PERKERASAN :
LEBAR PERKERASAN : M
CATATAN :

NO. RUAS	NAMA RUAS	DPU KAB. KUTAI KARTANEGRA	PETUGAS SURVEI	HALAMAN
17.06	JL. POROS MARANGKAYU		Budi Mawansar, ST & Aslam, ST	59