



**DINAS PEKERJAAN UMUM  
KABUPATEN KUTAI KARTANEGARA**

Jalan Wolter Monginsidi Komplek Perkantoran Pemkab. Kutai Kartanegara Tenggarong 75511

**FOTO SURVEY KONDISI JALAN KABUPATEN TAHUN 2024**

**RUAS JALAN : Jl. Gn. Petung**

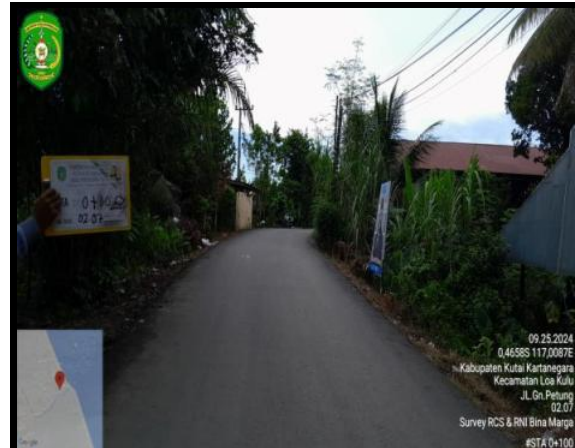

LOKASI : STA 0+000

LOKASI : STA 0+100

KONDISI PERKERASAN : Baik  
LEBAR PERKERASAN : 4,7 M  
TIPE PERKERASAN : Aspal

KONDISI PERKERASAN : Baik  
LEBAR PERKERASAN : 4,7 M  
TIPE PERKERASAN : Aspal

NO. RUAS	NAMA RUAS	DPU KAB. KUTAI KARTANEGARA	PETUGAS SURVEY	HALAMAN
2.07	Jl. Gn. Petung		de Muh. Azis Syahban, ST & Sulkifli	1



**DINAS PEKERJAAN UMUM  
KABUPATEN KUTAI KARTANEGARA**

Jalan Wolter Monginsidi Komplek Perkantoran Pemkab. Kutai Kartanegara Tenggarong 75511

**FOTO SURVEY KONDISI JALAN KABUPATEN TAHUN 2024**

**RUAS JALAN : Jl. Gn. Petung**



LOKASI : STA 0+200

LOKASI : STA 0+300

KONDISI PERKERASAN : Baik  
LEBAR PERKERASAN : 4,7 M  
TIPE PERKERASAN : Aspal

KONDISI PERKERASAN : Baik  
LEBAR PERKERASAN : 4,7 M  
TIPE PERKERASAN : Aspal

NO. RUAS	NAMA RUAS	DPU KAB. KUTAI KARTANEGARA	PETUGAS SURVEY	HALAMAN
2.07	Jl. Gn. Petung		de Muh. Azis Syahban, ST & Sulkifli	2



**DINAS PEKERJAAN UMUM  
KABUPATEN KUTAI KARTANEGARA**

Jalan Wolter Monginsidi Komplek Perkantoran Pemkab. Kutai Kartanegara Tenggarong 75511

**FOTO SURVEY KONDISI JALAN KABUPATEN TAHUN 2024**

**RUAS JALAN : Jl. Gn. Petung**



LOKASI : STA 0+400

LOKASI : STA 0+500

KONDISI PERKERASAN : Baik  
LEBAR PERKERASAN : 4,7 M  
TIPE PERKERASAN : Aspal

KONDISI PERKERASAN : Baik  
LEBAR PERKERASAN : 4,7 M  
TIPE PERKERASAN : Aspal

NO. RUAS	NAMA RUAS	DPU KAB. KUTAI KARTANEGARA	PETUGAS SURVEY	HALAMAN
2.07	Jl. Gn. Petung		de Muh. Azis Syahban, ST & Sulkifli	3



**DINAS PEKERJAAN UMUM  
KABUPATEN KUTAI KARTANEGARA**

Jalan Wolter Monginsidi Komplek Perkantoran Pemkab. Kutai Kartanegara Tenggarong 75511

**FOTO SURVEY KONDISI JALAN KABUPATEN TAHUN 2024**

**RUAS JALAN : Jl. Gn. Petung**



LOKASI : STA 0+570

LOKASI : STA 0+600

KONDISI PERKERASAN : Baik  
LEBAR PERKERASAN : 4,7 M  
TIPE PERKERASAN : Beton

KONDISI PERKERASAN : Baik  
LEBAR PERKERASAN : 47 M  
TIPE PERKERASAN : Beton

NO. RUAS	NAMA RUAS	DPU KAB. KUTAI KARTANEGARA	PETUGAS SURVEY	HALAMAN
2.07	Jl. Gn. Petung		de Muh. Azis Syahban, ST & Sulkifli	4



**DINAS PEKERJAAN UMUM  
KABUPATEN KUTAI KARTANEGARA**

Jalan Wolter Monginsidi Komplek Perkantoran Pemkab. Kutai Kartanegara Tenggarong 75511

**FOTO SURVEY KONDISI JALAN KABUPATEN TAHUN 2024**

**RUAS JALAN : Jl. Gn. Petung**



LOKASI : STA 0+700

LOKASI : STA 0+800

KONDISI PERKERASAN : Beton  
LEBAR PERKERASAN : 4,7 M  
TIPE PERKERASAN : Baik

KONDISI PERKERASAN : Baik  
LEBAR PERKERASAN : 4,7 M  
TIPE PERKERASAN : Beton

NO. RUAS	NAMA RUAS	DPU KAB. KUTAI KARTANEGARA	PETUGAS SURVEY	HALAMAN
2.07	Jl. Gn. Petung		de Muh. Azis Syahban, ST & Sulkifli	5



**DINAS PEKERJAAN UMUM  
KABUPATEN KUTAI KARTANEGARA**

Jalan Wolter Monginsidi Komplek Perkantoran Pemkab. Kutai Kartanegara Tenggarong 75511

**FOTO SURVEY KONDISI JALAN KABUPATEN TAHUN 2024**

**RUAS JALAN : Jl. Gn. Petung**



LOKASI : STA 0+810

LOKASI : STA 0+900

KONDISI PERKERASAN : Sedang  
LEBAR PERKERASAN : 6 M  
TIPE PERKERASAN : Beton

KONDISI PERKERASAN : Baik  
LEBAR PERKERASAN : 6 M  
TIPE PERKERASAN : Beton

NO. RUAS	NAMA RUAS	DPU KAB. KUTAI KARTANEGARA	PETUGAS SURVEY	HALAMAN
2.07	Jl. Gn. Petung		de Muh. Azis Syahban, ST & Sulkifli	6



**DINAS PEKERJAAN UMUM  
KABUPATEN KUTAI KARTANEGARA**

Jalan Wolter Monginsidi Komplek Perkantoran Pemkab. Kutai Kartanegara Tenggarong 75511

**FOTO SURVEY KONDISI JALAN KABUPATEN TAHUN 2024**

**RUAS JALAN : Jl. Gn. Petung**



LOKASI : STA 1+000

LOKASI : STA 1+100

KONDISI PERKERASAN : Baik  
LEBAR PERKERASAN : 6 M  
TIPE PERKERASAN : Beton

KONDISI PERKERASAN : Baik  
LEBAR PERKERASAN : 6 M  
TIPE PERKERASAN : Beton

NO. RUAS	NAMA RUAS	DPU KAB. KUTAI KARTANEGARA	PETUGAS SURVEY	HALAMAN
2.07	Jl. Gn. Petung		de Muh. Azis Syahban, ST & Sulkifli	7



**DINAS PEKERJAAN UMUM  
KABUPATEN KUTAI KARTANEGARA**

Jalan Wolter Monginsidi Komplek Perkantoran Pemkab. Kutai Kartanegara Tenggarong 75511

**FOTO SURVEY KONDISI JALAN KABUPATEN TAHUN 2024**

**RUAS JALAN : Jl. Gn. Petung**



LOKASI : STA 1+200

LOKASI : STA 1+300

KONDISI PERKERASAN : Baik  
LEBAR PERKERASAN : 6 M  
TIPE PERKERASAN : Beton

KONDISI PERKERASAN : Baik  
LEBAR PERKERASAN : 6 M  
TIPE PERKERASAN : Beton

NO. RUAS	NAMA RUAS	DPU KAB. KUTAI KARTANEGARA	PETUGAS SURVEY	HALAMAN
2.07	Jl. Gn. Petung		de Muh. Azis Syahban, ST & Sulkifli	8



**DINAS PEKERJAAN UMUM  
KABUPATEN KUTAI KARTANEGARA**

Jalan Wolter Monginsidi Komplek Perkantoran Pemkab. Kutai Kartanegara Tenggarong 75511

**FOTO SURVEY KONDISI JALAN KABUPATEN TAHUN 2024**

**RUAS JALAN : Jl. Gn. Petung**



LOKASI : STA 1+400

LOKASI : STA 1+500

KONDISI PERKERASAN : Baik  
LEBAR PERKERASAN : 6 M  
TIPE PERKERASAN : Beton

KONDISI PERKERASAN : Baik  
LEBAR PERKERASAN : 6 M  
TIPE PERKERASAN : Beton

NO. RUAS	NAMA RUAS	DPU KAB. KUTAI KARTANEGARA	PETUGAS SURVEY	HALAMAN
2.07	Jl. Gn. Petung		de Muh. Azis Syahban, ST & Sulkifli	9



**DINAS PEKERJAAN UMUM  
KABUPATEN KUTAI KARTANEGARA**

Jalan Wolter Monginsidi Komplek Perkantoran Pemkab. Kutai Kartanegara Tenggarong 75511

**FOTO SURVEY KONDISI JALAN KABUPATEN TAHUN 2024**

**RUAS JALAN : Jl. Gn. Petung**



LOKASI : STA 1+600

LOKASI : STA 1+700

KONDISI PERKERASAN : Baik  
LEBAR PERKERASAN : 6 M  
TIPE PERKERASAN : Beton

KONDISI PERKERASAN : Baik  
LEBAR PERKERASAN : 6 M  
TIPE PERKERASAN : Beton

NO. RUAS	NAMA RUAS	DPU KAB. KUTAI KARTANEGARA	PETUGAS SURVEY	HALAMAN
2.07	Jl. Gn. Petung		de Muh. Azis Syahban, ST & Sulkifli	10



**DINAS PEKERJAAN UMUM  
KABUPATEN KUTAI KARTANEGARA**

Jalan Wolter Monginsidi Komplek Perkantoran Pemkab. Kutai Kartanegara Tenggarong 75511

**FOTO SURVEY KONDISI JALAN KABUPATEN TAHUN 2024**

**RUAS JALAN : Jl. Gn. Petung**

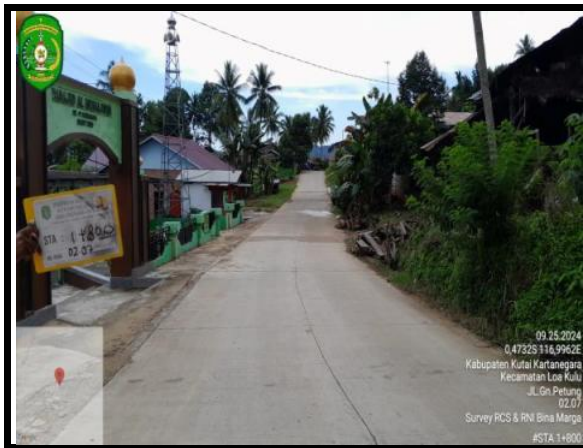

LOKASI : STA 1+800

LOKASI : STA 1+900

KONDISI PERKERASAN : Baik  
LEBAR PERKERASAN : 6 M  
TIPE PERKERASAN : Beton

KONDISI PERKERASAN : Baik  
LEBAR PERKERASAN : 6 M  
TIPE PERKERASAN : Beton

NO. RUAS	NAMA RUAS	DPU KAB. KUTAI KARTANEGARA	PETUGAS SURVEY	HALAMAN
2.07	Jl. Gn. Petung		de Muh. Azis Syahban, ST & Sulkifli	11



**DINAS PEKERJAAN UMUM  
KABUPATEN KUTAI KARTANEGARA**

Jalan Wolter Monginsidi Komplek Perkantoran Pemkab. Kutai Kartanegara Tenggarong 75511

**FOTO SURVEY KONDISI JALAN KABUPATEN TAHUN 2024**

**RUAS JALAN : Jl. Gn. Petung**

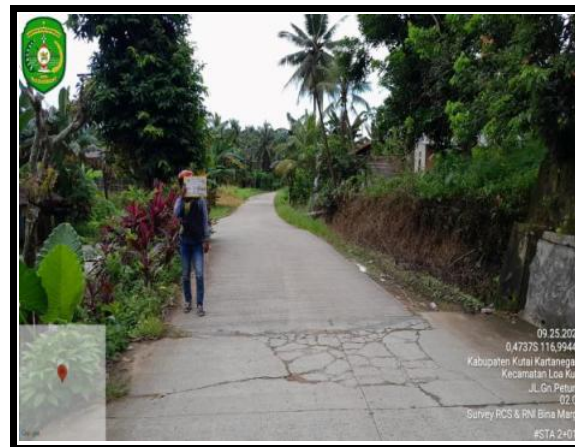

LOKASI : STA 2+000

LOKASI : STA 2+010

KONDISI PERKERASAN : Sedang  
LEBAR PERKERASAN : 6 M  
TIPE PERKERASAN : Beton

KONDISI PERKERASAN : Rusak Ringan  
LEBAR PERKERASAN : 4,7 M  
TIPE PERKERASAN : Beton

NO. RUAS	NAMA RUAS	DPU KAB. KUTAI KARTANEGARA	PETUGAS SURVEY	HALAMAN
2.07	Jl. Gn. Petung		de Muh. Azis Syahban, ST & Sulkifli	12



**DINAS PEKERJAAN UMUM  
KABUPATEN KUTAI KARTANEGARA**

Jalan Wolter Monginsidi Komplek Perkantoran Pemkab. Kutai Kartanegara Tenggarong 75511

**FOTO SURVEY KONDISI JALAN KABUPATEN TAHUN 2024**

**RUAS JALAN : Jl. Gn. Petung**



LOKASI :        **STA            2+040**

LOKASI :

KONDISI PERKERASAN        :        Baik

KONDISI PERKERASAN        :

LEBAR PERKERASAN         :        4,7        M

LEBAR PERKERASAN         :

TIPE PERKERASAN            :        Beton

TIPE PERKERASAN            :

NO. RUAS	NAMA RUAS	DPU KAB. KUTAI KARTANEGARA	PETUGAS SURVEY	HALAMAN
2.07	Jl. Gn. Petung		de Muh. Azis Syahban, ST & Sulkifli	13